

01 PL. BAIXA EXISTENTE
Esc. 1/150

COMISSÃO DE LICITAÇÃO
129
Rubrica
Prestador de Serviços
Assinatura

Eng. Arthur de Oliveira Alves
CREA-CE 346782
RNP/0619103443

| | | | | | | | | | | | | | |
|---|--|--|--|------------------------------------|--|----------------------|--|--|--|---|--|---------------------|--|
| REFORMA E AMPLIAÇÃO DA UEM MENINO JESUS | | RESPONSÁVEL TÉCNICO: ARTHUR DE OLIVEIRA ALVES CREA/CE 346782 | | ASSUNTO: PLANTA BAIXA EXISTENTE | | DATA: MAY/2024 | |  | | PRÇA ADOLFO FRANCISCO DA ROCHA Nº 404, CENTRO - JAGUARUANA, CE CEP: 62823-000, FONE: (89) 3418.1288 | | ESCALA: INDICADA | |
| | | LOCALIZAÇÃO: JAGUARUANA - CE | | BAIRRO: LAGOA | | Nº DESENHO: 01/10 | | | | | | | |

LEGENDA DE ALVENARIAS

| | |
|--|-------------------------|
| | EXISTENTE |
| | A CONSTRUIR - 45,94m |
| | A COMPLEMENTAR - 30,37m |



01 PL. BAIXA REFORMA
Esc. 27/50

COMISSÃO DE LICITAÇÃO
136
Rubrica
Secretaria Municipal de Administração

Eng. Arthur de Oliveira Alves
CREA-CE 346782
RNP 06191034117

REFORMA E AMPLIAÇÃO DA UEL MENINO JESUS

RESPONSÁVEL TÉCNICO:
ARTHUR DE OLIVEIRA ALVES
CREACE 346782

ASSUNTO:
PLANTA BAIXA REFORMA

DATA:
MAR/2024

LOCALIZAÇÃO:
JAGUARUANA - CE

BAIRRO:
LAGOA

ESCALA:
INDICADA



PRÇA ADOLFO FRANCISCO DA ROCHA
Nº 404 - CENTRO - JAGUARUANA, CE
CEP: 62823-000. FONE: (89) 3419.1288

Nº DESENHO:
02/10



01 PL. BAIXA FINAL
Esc. 1/150

REFORMA E AMPLIAÇÃO DA UEI MENINO JESUS

RESPONSÁVEL TÉCNICO:
ARTHUR DE OLIVEIRA ALVES
CREAÇÃO 346782

ASSUNTO:
PLANTA BAIXA FINAL

DATA:
MAR/2024



BAIRRO:
LAGOA

ESCALA:
INDICADA

QUADRO DE ESQUADRIAS

| Quantidade | Material | Medida | Descrição | Obs |
|------------|----------|--------|----------------------------|-----|
| 11 | 0,60 | 0,40 | BASULANTE ALUMÍNIO E VIDRO | 06 |
| 12 | 1,50 | 0,50 | CORREIA ALUMÍNIO E VIDRO | 04 |
| 13 | 2,00 | 0,50 | CORREIA ALUMÍNIO E VIDRO | 09 |
| 14 | 3,00 | 0,50 | CORREIA ALUMÍNIO E VIDRO | 01 |
| G1 | 1,20 | 0,80 | FIXO ALUMÍNIO | 01 |
| C1 | 1,25 | 0,40 | CORRIGIDO DE CONCRETO | 03 |
| C2 | 1,30 | 0,40 | CORRIGIDO DE CONCRETO | 03 |

PORTAS

| | | | | |
|----|------|------|-------------------------------|----|
| P1 | 0,60 | 2,10 | ABRIR MADEIRA | 08 |
| P2 | 0,80 | 2,10 | ABRIR MADEIRA | 09 |
| P3 | 0,80 | 2,10 | ABRIR ALUMÍNIO | 08 |
| P4 | 2,00 | 1,40 | ABRIR PORTÃO DE FERRO | 01 |
| P5 | 3,00 | 1,40 | ABRIR PORTÃO DE FERRO | 01 |
| P6 | 3,00 | 2,80 | ABRIR PORTÃO INCLINADO SERRAL | 01 |

REVESTIMENTOS

| | | |
|----|---|--|
| 01 | Piso Industrial | |
| 02 | Piso Cerâmico | |
| 03 | Pintura látex, branco gelo | |
| 04 | Cerâmica branca 30x30cm | |
| 05 | Cerâmica 10x10, n=1,20m ² /unidade | |
| 06 | Cerâmica 30x30, n=1,00m ² /unidade | |
| 07 | Ferro em PVC | |
| 08 | Laje com pintura látex branco neve | |

GANITOS

| ID | Descrição | Área (m ²) | QTD |
|----|-----------------------------------|------------------------|-----|
| B1 | BAIXADA EM GRANITO CINZA 20X40 | 0,44 | 02 |
| B2 | PRATELEIRA EM GRANITO CINZA 20X40 | 1,50 | 06 |
| B3 | PRATELEIRA EM GRANITO CINZA 20X40 | 0,90 | 03 |

Eng. Arthur de Oliveira Alves
CREA-CE 346782
RNP 0619103442

Nº DESENHO:
03/10

FRAÇA ADOLFO FRANCISCO DA ROCHA
Nº 404, CENTRO - JAGUARUANA, CE
CEP: 62823-000, FONE: (89) 3418.1288

RECEBIMOS DE LICENÇA
 1370
 2024

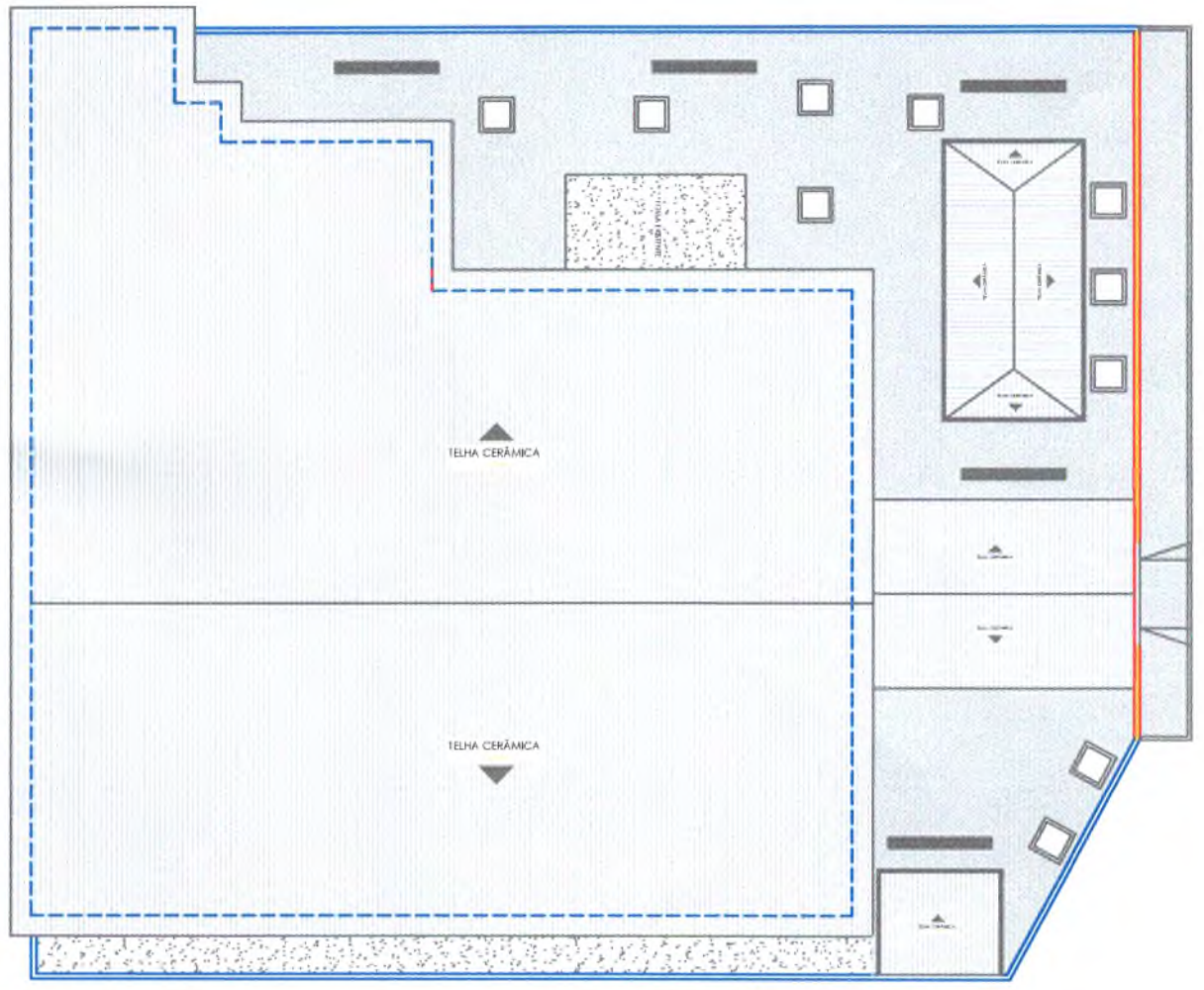

01 PL. BAIXA COBERTURA
 Esc.: 1/150

REFORMA E AMPLIAÇÃO DA UEL MENINO JESUS

RESPONSÁVEL TÉCNICO:
 ARTUR DE OLIVEIRA ALVES
 CREA/CE 346782

ASSUNTO:
 PLANTA BAIXA COBERTURA

LOCALIZAÇÃO:
 JAGUARUANA - CE

DATA:
 MAR/2024

BAIRRO:
 LAGOA



PRAÇA ADOLFO FRANCISSCO DA ROCHA
 Nº 404 - CENTRO - JAGUARUANA, CE
 CEP: 82823-000. FONE: (89) 3418.1288

Eng. Arthur de Oliveira Alves
 CREA-CE 346782
 RNP 0619403442

ESCALA:
 INDICADA

Nº DESENHO:
 04/10

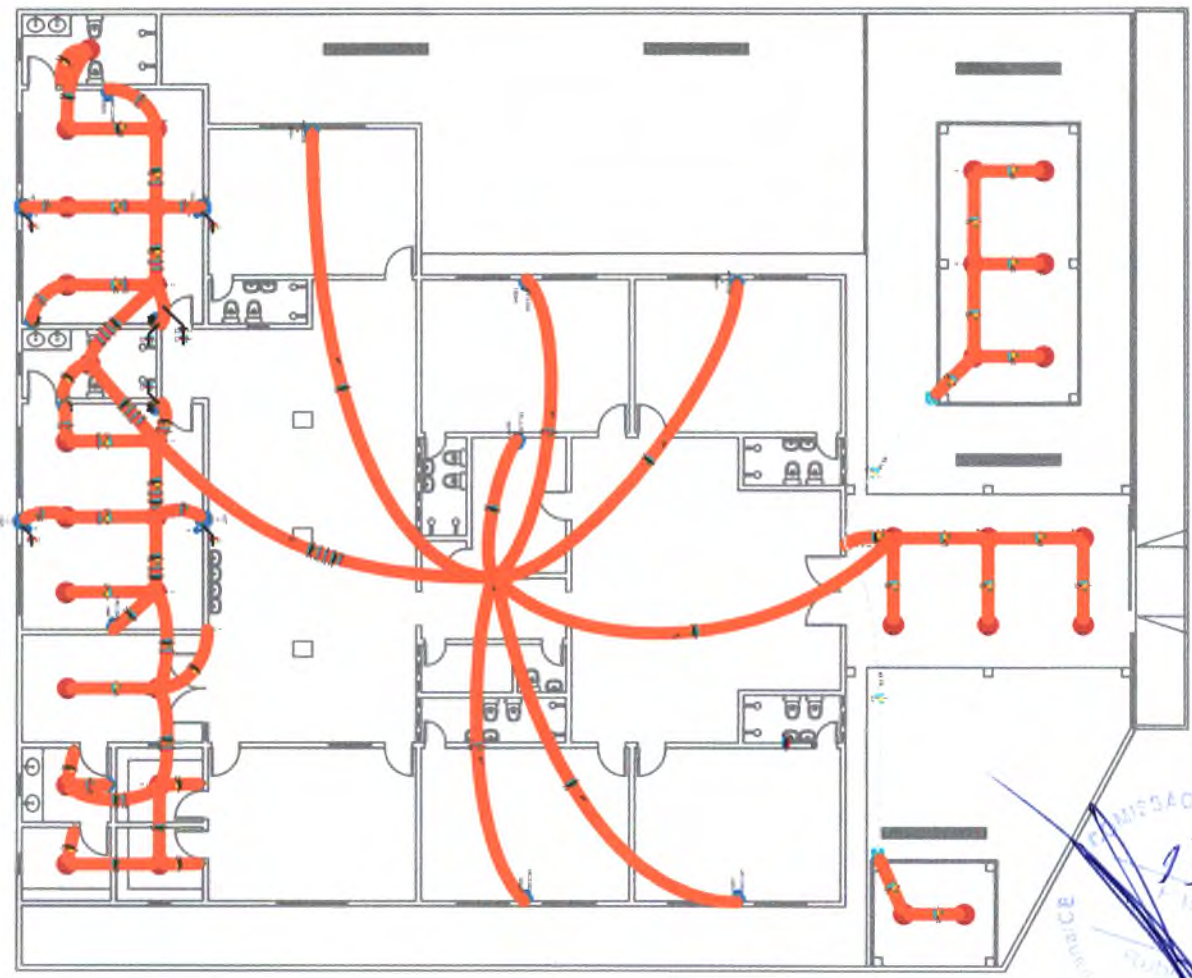

01 PL. PROJETO ELÉTRICO
Escala: 1/150

| Item | Descrição | Quantidade | Valor Unitário | Valor Total |
|------|-----------|------------|----------------|-------------|
| 1 | ... | ... | ... | ... |
| 2 | ... | ... | ... | ... |
| 3 | ... | ... | ... | ... |
| 4 | ... | ... | ... | ... |
| 5 | ... | ... | ... | ... |
| 6 | ... | ... | ... | ... |
| 7 | ... | ... | ... | ... |
| 8 | ... | ... | ... | ... |
| 9 | ... | ... | ... | ... |
| 10 | ... | ... | ... | ... |
| 11 | ... | ... | ... | ... |
| 12 | ... | ... | ... | ... |
| 13 | ... | ... | ... | ... |
| 14 | ... | ... | ... | ... |
| 15 | ... | ... | ... | ... |
| 16 | ... | ... | ... | ... |
| 17 | ... | ... | ... | ... |
| 18 | ... | ... | ... | ... |
| 19 | ... | ... | ... | ... |
| 20 | ... | ... | ... | ... |
| 21 | ... | ... | ... | ... |
| 22 | ... | ... | ... | ... |
| 23 | ... | ... | ... | ... |
| 24 | ... | ... | ... | ... |
| 25 | ... | ... | ... | ... |
| 26 | ... | ... | ... | ... |
| 27 | ... | ... | ... | ... |
| 28 | ... | ... | ... | ... |
| 29 | ... | ... | ... | ... |
| 30 | ... | ... | ... | ... |
| 31 | ... | ... | ... | ... |
| 32 | ... | ... | ... | ... |
| 33 | ... | ... | ... | ... |
| 34 | ... | ... | ... | ... |
| 35 | ... | ... | ... | ... |
| 36 | ... | ... | ... | ... |
| 37 | ... | ... | ... | ... |
| 38 | ... | ... | ... | ... |
| 39 | ... | ... | ... | ... |
| 40 | ... | ... | ... | ... |
| 41 | ... | ... | ... | ... |
| 42 | ... | ... | ... | ... |
| 43 | ... | ... | ... | ... |
| 44 | ... | ... | ... | ... |
| 45 | ... | ... | ... | ... |
| 46 | ... | ... | ... | ... |
| 47 | ... | ... | ... | ... |
| 48 | ... | ... | ... | ... |
| 49 | ... | ... | ... | ... |
| 50 | ... | ... | ... | ... |

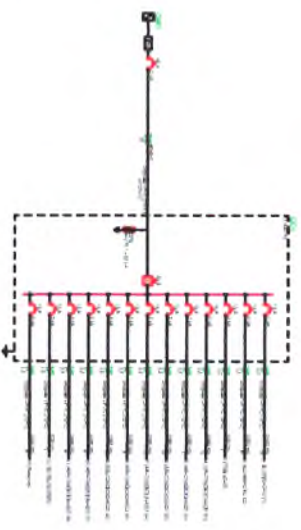
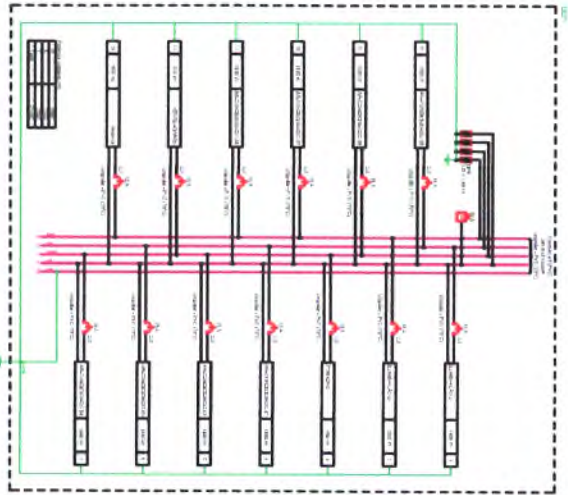

Eng. Arthur de Oliveira Alves
CREA-CE 346782
RNP 0619303-112

REFORMA E AMPLIAÇÃO DA UEL MENINO JESUS

RESPONSÁVEL TÉCNICO:
ARTHUR DE OLIVEIRA ALVES
CREA/CE 346782

ASSUNTO:
PLANTA BAIXA FINAL
LOCALIZAÇÃO:
JAGUARUANA - CE

DATA:
MAR/2024
BAIRRO:
LAGOA



PRAÇA ADOLFO FRANCISCO DA ROCHA
Nº 404, CENTRO - JAGUARUANA, CE
CEP: 62823-000, FONE: (88) 3418.1288

ESCALA:
INDICADA
Nº DESENHO:
05/10

234
 REPARTAMENTO DE LICENÇAS
 SECRETARIA DE DEFESA SOCIAL
 SECRETARIA DE DEFESA SOCIAL

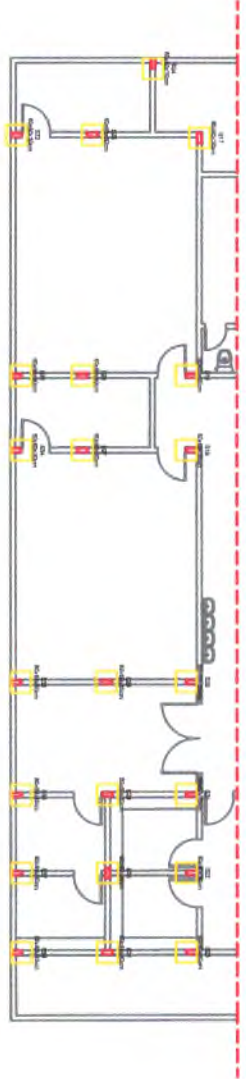
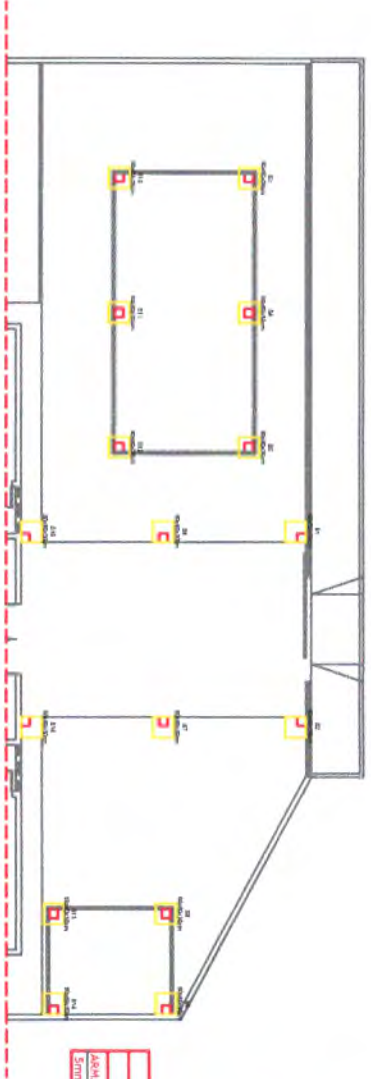

SAPATAS S1-938

VISTA LATERAL X
 1/40 - S11005 c=75

VISTA LATERAL Y
 1/40 - S12005 c=75

RESUMO ESTRUTURAL
 SAPATAS

| ÁREA COOP. (m ²) | ÁREA PISO (m ²) | VOL. CONC. (m ³) | ÁREA FUND. (m ²) |
|------------------------------|-----------------------------|------------------------------|------------------------------|
| 285 | 10154 | 43,95 | 410 |
| | | | 13,68 |

01 PL. FUNDAÇÕES
 Esc. 1/150

REFORMA E AMPLIAÇÃO DA UEI MENINO JESUS

RESPONSÁVEL TÉCNICO:
 ARTHUR DE OLIVEIRA ALVES
 CREA/CE 346782

ASSUNTO:
 FUNDAÇÕES

LOCALIZAÇÃO:
 JAGUARUANA - CE

DATA:
 MAR/2024

BAIRRO:
 LAGOA



PRAÇA ADOLFO FRANCISCO DA ROCHA
 Nº 404, CENTRO - JAGUARUANA, CE
 CEP: 82823-000 FONE: (88) 3418.1288

ESCALA:
 INDICADA

Nº DESENHO:
 06/10

Eng. Arthur de Oliveira Alves
 CREA-CE 346782
 RNP 0619103442

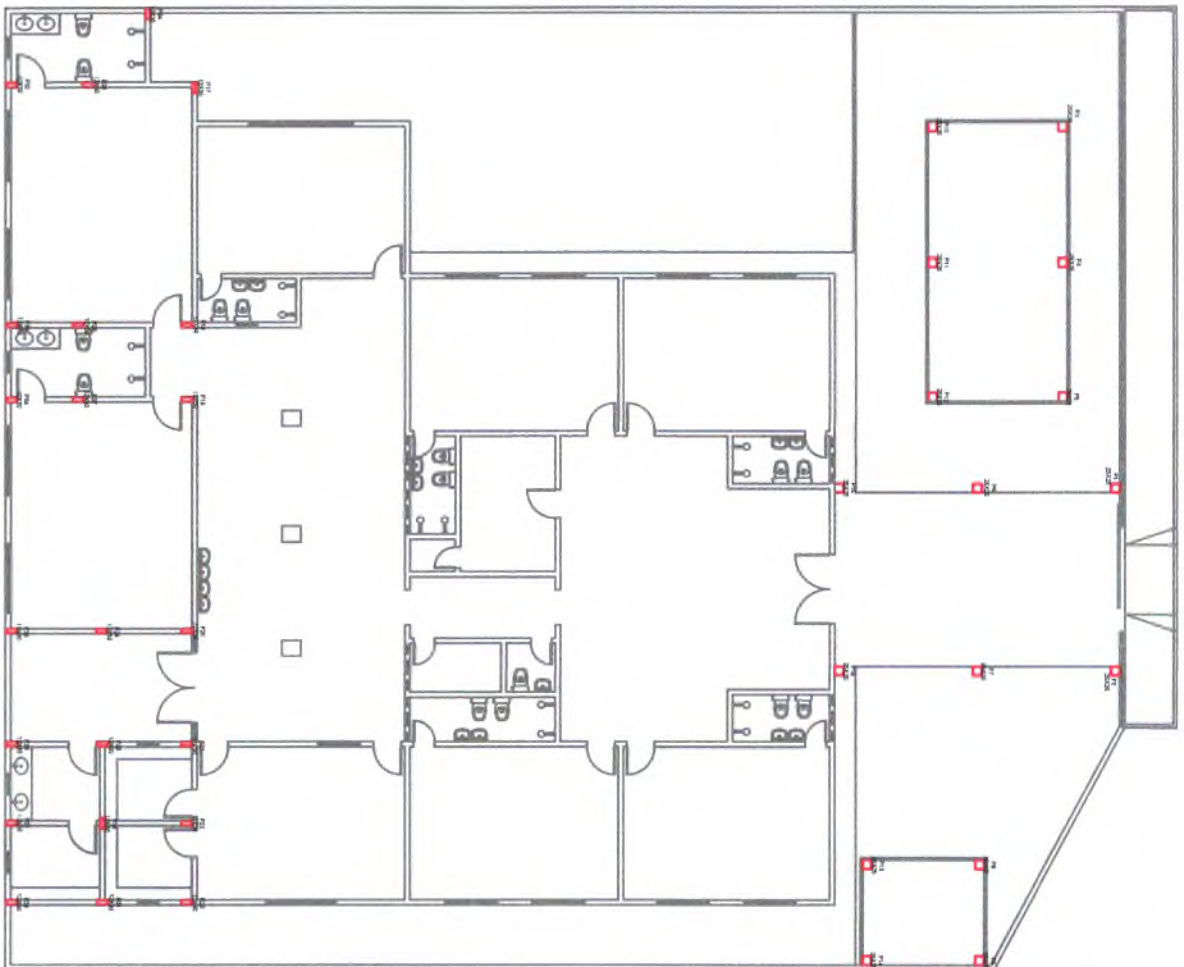

01 PILARES
Esc. U/150

REFORMA E AMPLIAÇÃO DA UEL MENINO JESUS

RESPONSÁVEL TÉCNICO:
ARTHUR DE OLIVEIRA ALVES
CREACE 346782

ASSUNTO:
PILARES
LOCALIZAÇÃO:
JAGUARUANA - CE

DATA:
MAR/2024
BAIRRO:
LAGOA



PRAÇA ADOLFO FRANCISSCO DA ROCHA
Nº 404 - CENTRO - JAGUARUANA, CE
CEP: 82823-000, FONE: (89) 3418.1288

ESCALA:
INDICADA
Nº DESENHO:
07/10

| RESUMO ESTRUTURAL | | | |
|-------------------|--------|----------|--------|
| PILARES | | | |
| ÁREA COB. (m²) | ESQ./m | MEIO (m) | FOUNDS |
| 828,26 | 0,154 | 127,26 | 6,99 |
| 533,60 | 0,617 | 403,27 | 103,44 |

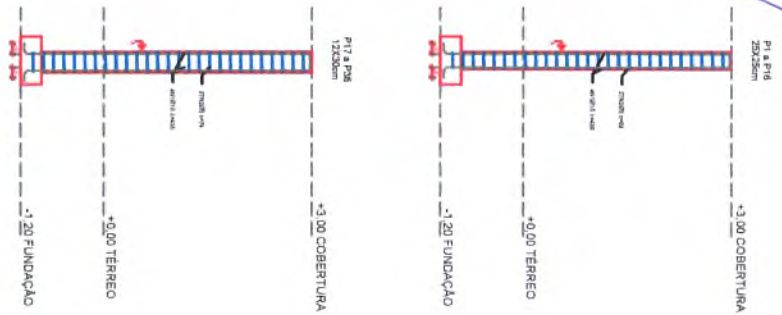

VISTA A
P17 e P18
120x30cm

VISTA A
P14, P16
200x250cm



Eng. Arthur de Oliveira Alves
CREA-CE 346782
RMP 0619193442

136
 PROCESSO DE LICITAÇÃO
 Nº 001/2024
 15/03/2024

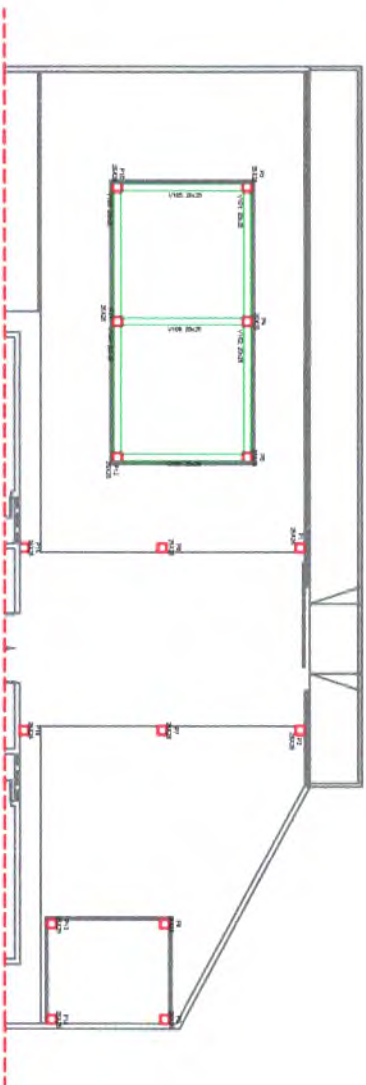

DETALHE VIGAS BALDRAME

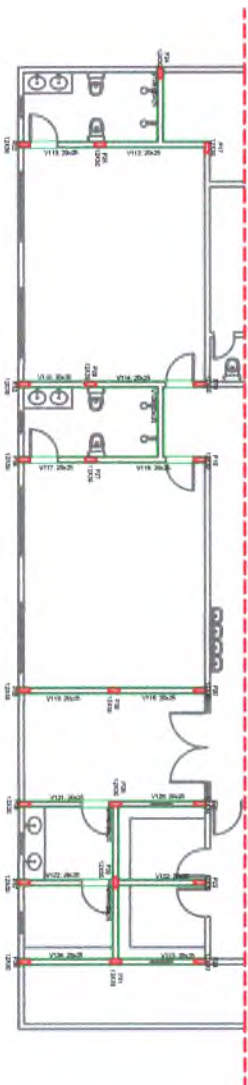

| RESUMO ESTRUTURAL | | | | | |
|-------------------|----------|-------|-----------|-----------------|--------|
| VIGAS BALDRAME | | | | | |
| ÁREA | CMAP (m) | CG/m | PESO (kg) | VOL. CONC. (m³) | FORÇAS |
| 30m | 386,40 | 0,154 | 59,50 | 3,62 | - |
| 30m | 289,40 | 0,637 | 179,56 | - | - |

Eng. Arthur de Oliveira Alves
 CREA-CE 346782
 RNP 0619103442

01 VIGAS BALDRAME
 Esc. 1/150

REFORMA E AMPLIAÇÃO DA UEI MENINO JESUS

RESPONSÁVEL TÉCNICO:
 ARTHUR DE OLIVEIRA ALVES
 CREA/CE 346782

ASSUNTO:
 VIGAS BALDRAME
 LOCALIZAÇÃO:
 JAGUARUANA - CE

DATA:
 MAR/2024
 BAIRRO:
 LAGOA



PRÇA ADOLFO FRANCISCO DA ROCHA
 Nº 404, CENTRO - JAGUARUANA, CE
 CEP: 82823-000 FONE: (89) 3418.1288

ESCALA:
 INDICADA
 Nº DESENHO:
 08/10

PROFESSOR DE LICENCIAMENTO
 137
 PROFESSOR DE LICENCIAMENTO

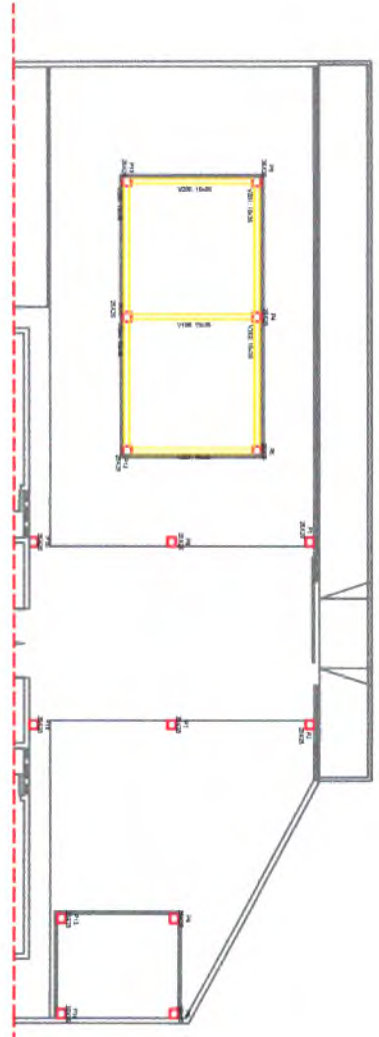

DETALHE VIGAS BALDRAME

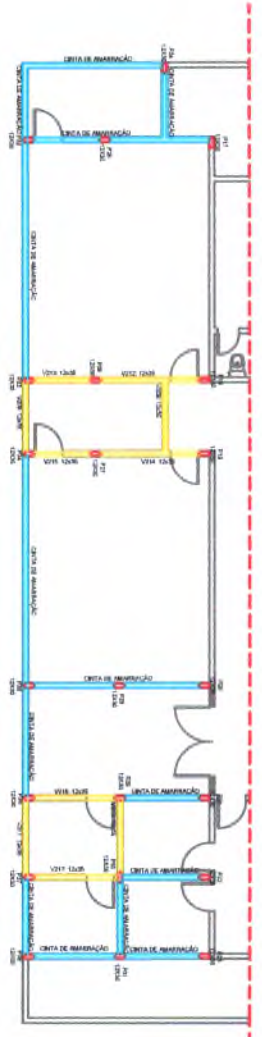

| RESUMO ESTRUTURAL | | | | | |
|-------------------|-------------|--------|-----------|-----------------|----------|
| VIGAS SUPERIORES | | | | | |
| ANK | CODIG. (mm) | QUANT. | PESO (kg) | VOL. CONC. (m³) | REBARBAS |
| Soma | 277,20 | 0,154 | 43,69 | 1,78 | 40,53 |
| Concr | 197,72 | 0,617 | 121,99 | 0,60 | 9,94 |
| ENTR | 49,71 | | | | |

01 VIGAS SUPERIORES
 Esc.: 1/150

REFORMA E AMPLIAÇÃO DA UEI MENINO JESUS

RESPONSÁVEL TÉCNICO:
 ARTHUR DE OLIVEIRA ALVES

CREA/CE 346782

ASSUNTO:
 VIGAS SUPERIORES

LOCALIZAÇÃO:
 JAGUARUANA - CE

DATA:
 MAR/2024

BAIRRO:
 LAGOA



PRAÇA ADOLFO FRANCISCO DA ROCHA
 Nº 404, CENTRO - JAGUARUANA, CE
 CEP: 82823-000, FONE: (89) 3418.1288

Eng. Arthur de Oliveira Alves
 CREA-CE 346782
 RNP 0619103342

ESCALA:
 INDICADA

Nº DESENHO:
 09/10

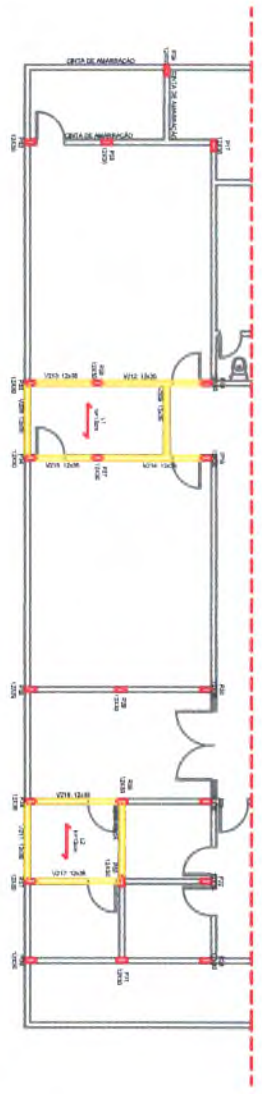

| RESUMO ESTRUTURAL | |
|-------------------------|------------------------|
| LAJES | |
| LAJES (m ²) | DESCRICO |
| 13 9,40 | L. 1.1 TRILCADA h=12cm |
| 13 6,80 | L. 1.2 TRILCADA h=12cm |

Eng. Arthur de Oliveira Alves
CREA-CE 346782
RNP 0619103442

01 LAJES
Escala: 1/150

| | | | | | | | | | |
|---|--|-------------------|---------------------------------|-------------------|------------------|--|--|---------------------|----------------------|
| REFORMA E AMPLIAÇÃO DA UEI MENINO JESUS | RESPONSÁVEL TÉCNICO: ARTHUR DE OLIVEIRA ALVES CREANCE 346782 | ASSUNTO: LAJES | LOCALIZAÇÃO: JAGUARUANA - CE | DATA: MAR/2024 | BAIRRO: LAGOA | | PRAÇA ADOLFO FRANCISCO DA ROCHA Nº 404, CENTRO - JAGUARUANA, CE CEP. 62923-000, FONE: (89) 3418.1288 | ESCALA: INDICADA | Nº DESENHO: 10/10 |
|---|--|-------------------|---------------------------------|-------------------|------------------|--|--|---------------------|----------------------|