

LOCALIZAÇÃO

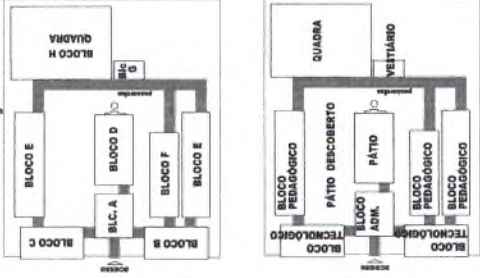

- LEGENDA
- PISO INTERTRAVADO EM BLOCO DE CONCRETO
 - LADRILHO HIDRÁULICO
 - GRAMA

BRASIL Ministério da Educação FIDE Fundação de Investimentos em Educação

PROJETO PADRÃO - FNDE

MUNICÍPIO - UF
PROFESSOR
ENGENHEIRO

PROFESSOR
RESP. TÉCNICO
ABRIL 2008
AV. EDUARDO BELLIANI DE SOUZA - 2004 - 20.123/0

ÁREA
ÁREA
ÁREA

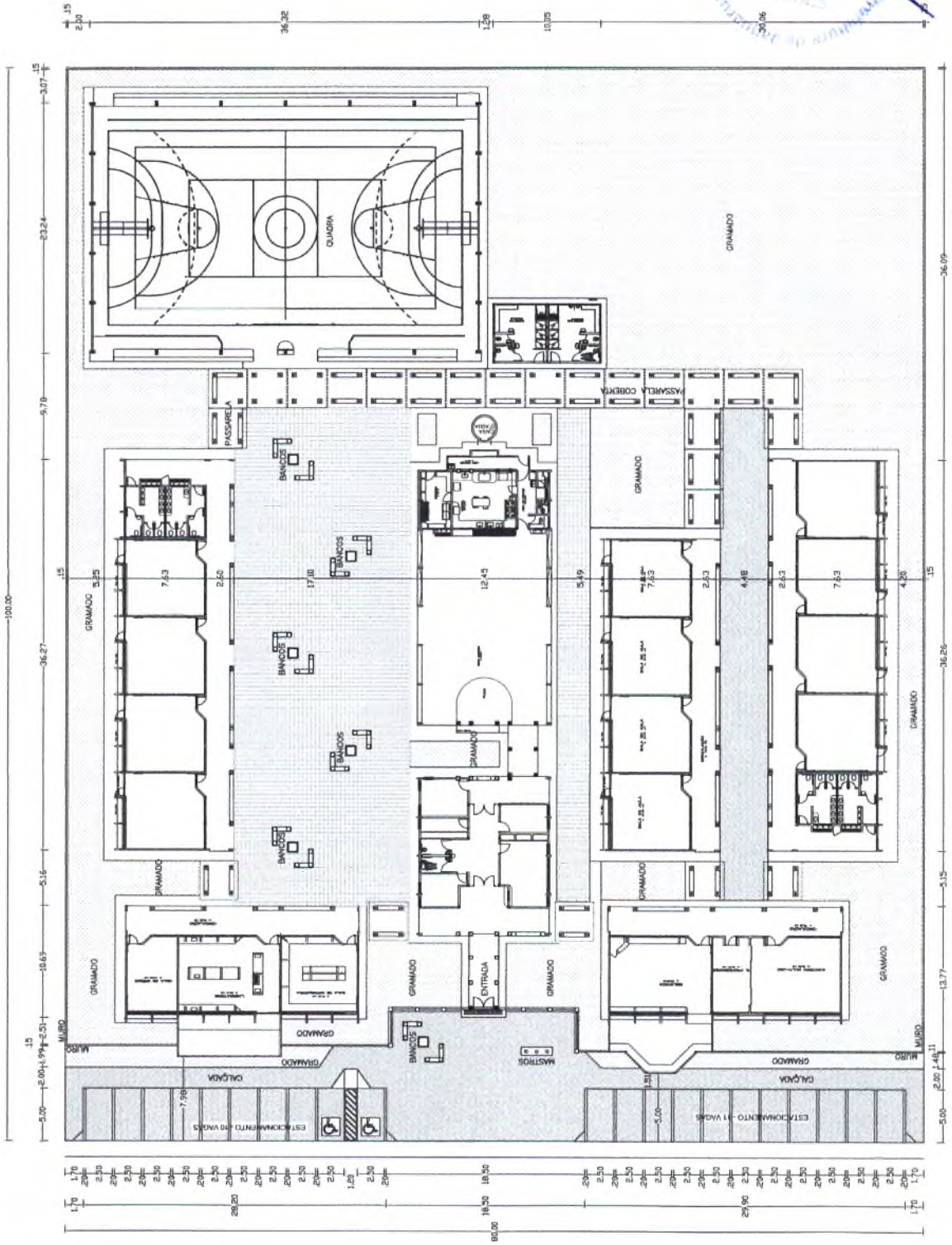

Eng. Arthur de Oliveira Alves
CREA-CE 346782
RMP-0619103-112

ESCOLA 12 SALAS DE AULA

PROJETO ARQUITETÔNICO

PLANTA DE LOCALIZAÇÃO
ARQ
01/56

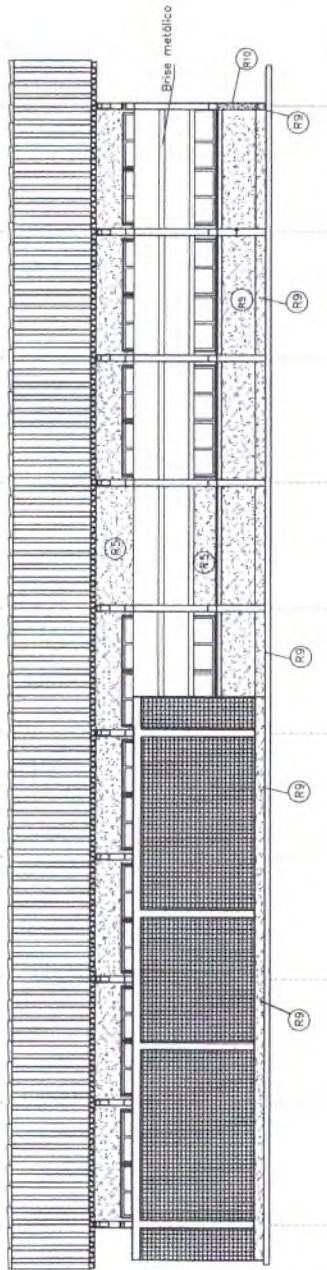

FACHADA LATERAL DIREITA
ESC. 1:50

VER CADERNO DE DETALHES FOLHA 04

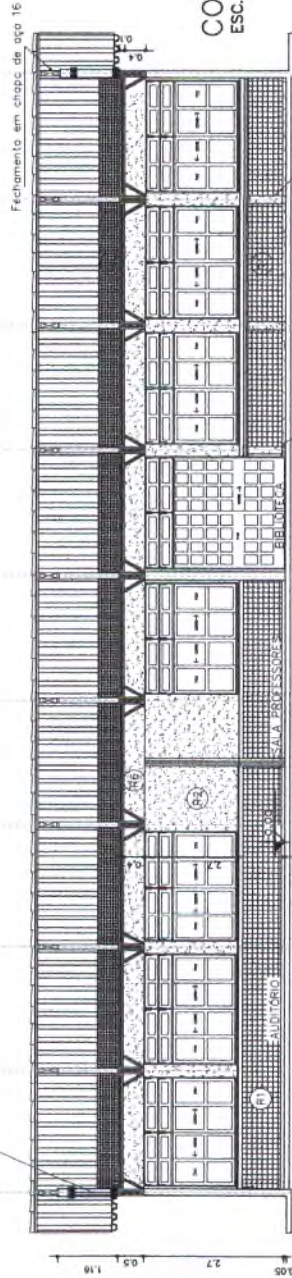

CORTE AA
ESC. 1:50

Eng. Arthur de Oliveira Alves
CREA-CE 346782
RNP 0019103442

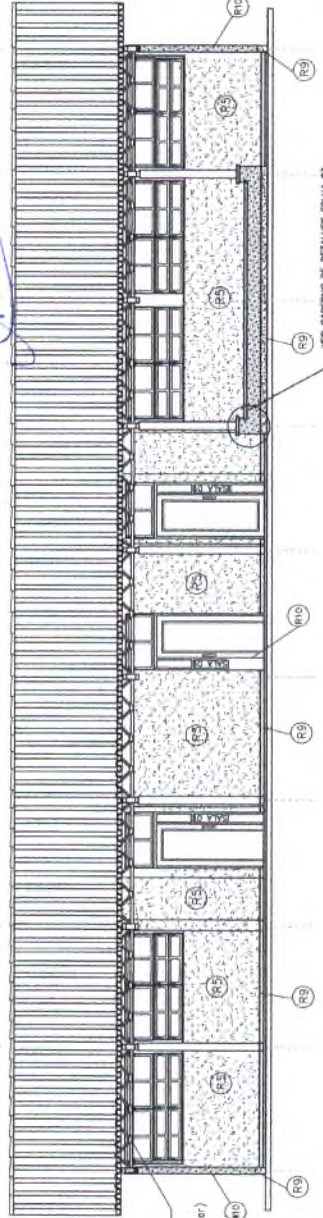

FACHADA LAT. ESQUERDA
ESC. 1:50

- ESPECIFICAÇÕES:**
- 1 - ALUMINIO
 - 2 - REVESTIMENTO
 - 3 - PINTURA
 - 4 - TETO
 - 5 - PAREDE META
 - 6 - QUADEIRO

- (1) - PINTURA EM BRANCO E TUBERIA
- (2) - REVESTIMENTO EM BRANCO
- (3) - PINTURA EM BRANCO
- (4) - TETO
- (5) - PAREDE META
- (6) - QUADEIRO

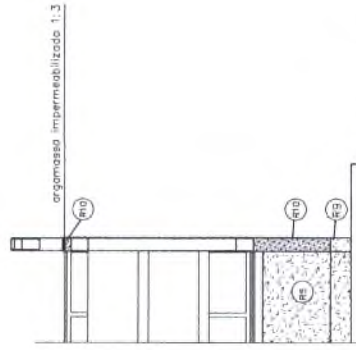

Det. 14 extremidade
fachada ESC. 1:25



BRASIL Ministério da Educação **FADE** Fundação Nacional de Avaliação da Educação

PROJETO PADRÃO - FNDE

PROPRIETÁRIO: _____
 RESP. TÉCNICO: _____
 AUTOR DO PROJETO: _____

PROJETO: ESCOLA 12 SALAS DE AULA
 PROJETO ARQUITETÔNICO

BLOCO B: AUDITÓRIO E BIBLIOTECA
 CORTES-FACHADAS
 ÁREA CONSTRUIDA: 22284 m²

PROJETO: ARQ
 Nº: 07/56

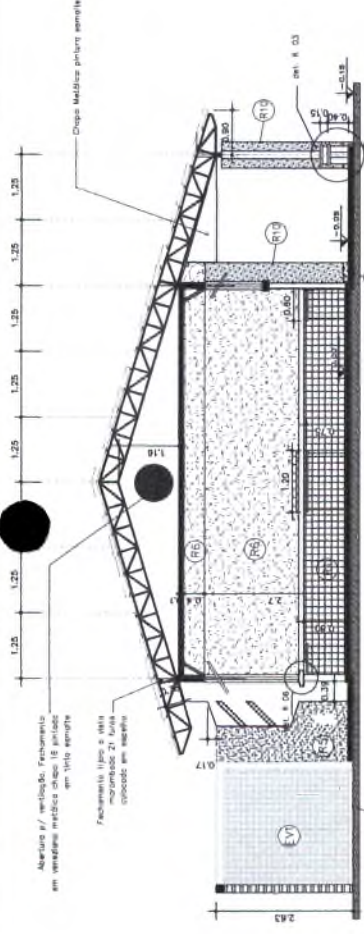

FACHADA POSTERIOR
(IGUAL FACHADA ANTERIOR)
ESC.: 1:50

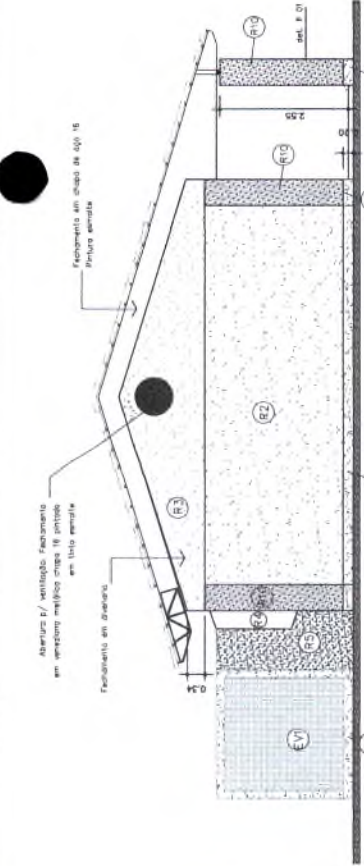

CORTE BB
ESC.: 1:50

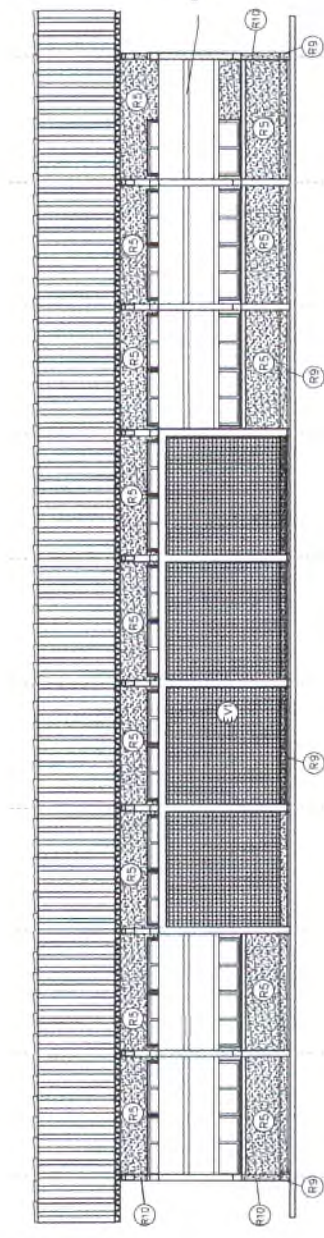
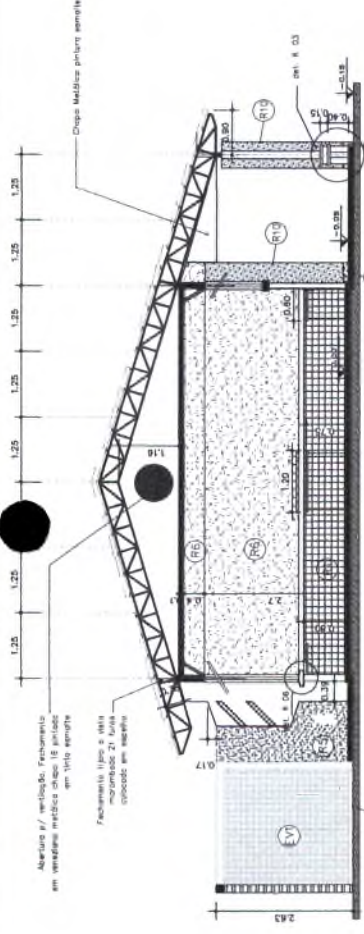

FACHADA LATERAL DIREITA
ESC.: 1:50

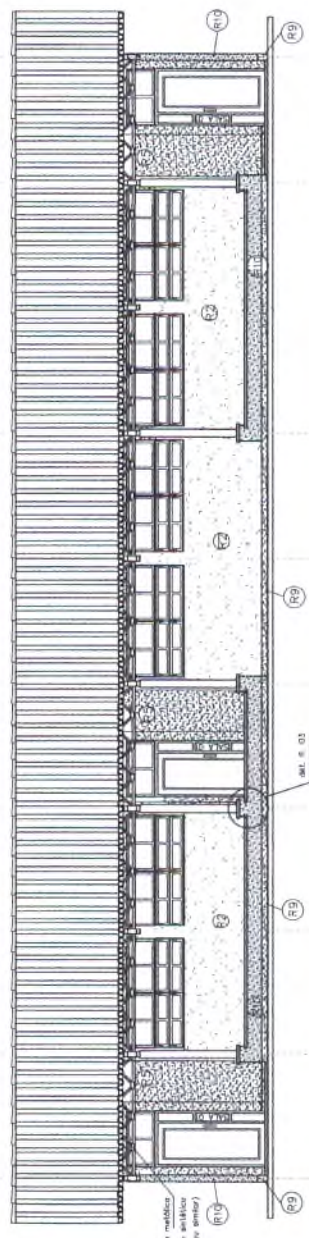

FACHADA LATERAL ESQUERDA
ESC.: 1:50



Eng. Arthur de Oliveira Alves
CREA-CE 346782
RNP 0619103442

Ministério da Educação
FUNDO NACIONAL DE DESENVOLVIMENTO DA EDUCAÇÃO
FNDEN
PAIS RICOS E MAIS SEM POBREZA

PROJETO PADRÃO - FNDE

PROPRIETÁRIO: _____
RESP. TÉCNICO: _____
LAV. ESCR. BÁSICAS DE COPIA - CRELA-B: 3329/70
AUTOR DO PROJETO: _____

PROFESSOR: _____
PROFESSOR: _____
PROFESSOR: _____
PROFESSOR: _____

ESCOLA 12 SALAS DE AULA
PROJETO ARQUITETÔNICO

BLOCO C: LABORATÓRIOS
PLANTA-CORTES-FACHADAS
ÁREA CONSTRUIDA: 222,84 m²

ARQ
09/56

- ESPECIFICAÇÕES:
- 1 - ALVENARIA
 - 2 - REVESTIMENTO
 - 3 - PAVIMENTO
 - 4 - TETO
 - 5 - QUADRO
- 1 - ALVENARIA: ALVENARIA DE TUBO HIGIENIZADO FAZ FACHADA
- 2 - REVESTIMENTO: ALVENARIA DE TUBO HIGIENIZADO FAZ FACHADA
- 3 - PAVIMENTO: ALVENARIA DE TUBO HIGIENIZADO FAZ FACHADA
- 4 - TETO: ALVENARIA DE TUBO HIGIENIZADO FAZ FACHADA
- 5 - QUADRO: ALVENARIA DE TUBO HIGIENIZADO FAZ FACHADA

ESPECIFICAÇÕES GERAIS:

- 1 - PAVIMENTO
- 2 - CORTA DE PORTA
- 3 - CORTA DE JANELA
- 4 - CORTA DE PORTA E JANELA COM
- 5 - CORTA DE PORTA E JANELA COM
- 6 - CORTA DE PORTA E JANELA COM
- 7 - CORTA DE PORTA E JANELA COM
- 8 - CORTA DE PORTA E JANELA COM
- 9 - CORTA DE PORTA E JANELA COM
- 10 - CORTA DE PORTA E JANELA COM
- 11 - CORTA DE PORTA E JANELA COM
- 12 - CORTA DE PORTA E JANELA COM
- 13 - CORTA DE PORTA E JANELA COM
- 14 - CORTA DE PORTA E JANELA COM
- 15 - CORTA DE PORTA E JANELA COM
- 16 - CORTA DE PORTA E JANELA COM
- 17 - CORTA DE PORTA E JANELA COM
- 18 - CORTA DE PORTA E JANELA COM
- 19 - CORTA DE PORTA E JANELA COM
- 20 - CORTA DE PORTA E JANELA COM
- 21 - CORTA DE PORTA E JANELA COM
- 22 - CORTA DE PORTA E JANELA COM
- 23 - CORTA DE PORTA E JANELA COM
- 24 - CORTA DE PORTA E JANELA COM
- 25 - CORTA DE PORTA E JANELA COM
- 26 - CORTA DE PORTA E JANELA COM
- 27 - CORTA DE PORTA E JANELA COM
- 28 - CORTA DE PORTA E JANELA COM
- 29 - CORTA DE PORTA E JANELA COM
- 30 - CORTA DE PORTA E JANELA COM
- 31 - CORTA DE PORTA E JANELA COM
- 32 - CORTA DE PORTA E JANELA COM
- 33 - CORTA DE PORTA E JANELA COM
- 34 - CORTA DE PORTA E JANELA COM
- 35 - CORTA DE PORTA E JANELA COM
- 36 - CORTA DE PORTA E JANELA COM
- 37 - CORTA DE PORTA E JANELA COM
- 38 - CORTA DE PORTA E JANELA COM
- 39 - CORTA DE PORTA E JANELA COM
- 40 - CORTA DE PORTA E JANELA COM
- 41 - CORTA DE PORTA E JANELA COM
- 42 - CORTA DE PORTA E JANELA COM
- 43 - CORTA DE PORTA E JANELA COM
- 44 - CORTA DE PORTA E JANELA COM
- 45 - CORTA DE PORTA E JANELA COM
- 46 - CORTA DE PORTA E JANELA COM
- 47 - CORTA DE PORTA E JANELA COM
- 48 - CORTA DE PORTA E JANELA COM
- 49 - CORTA DE PORTA E JANELA COM
- 50 - CORTA DE PORTA E JANELA COM
- 51 - CORTA DE PORTA E JANELA COM
- 52 - CORTA DE PORTA E JANELA COM
- 53 - CORTA DE PORTA E JANELA COM
- 54 - CORTA DE PORTA E JANELA COM
- 55 - CORTA DE PORTA E JANELA COM
- 56 - CORTA DE PORTA E JANELA COM
- 57 - CORTA DE PORTA E JANELA COM
- 58 - CORTA DE PORTA E JANELA COM
- 59 - CORTA DE PORTA E JANELA COM
- 60 - CORTA DE PORTA E JANELA COM
- 61 - CORTA DE PORTA E JANELA COM
- 62 - CORTA DE PORTA E JANELA COM
- 63 - CORTA DE PORTA E JANELA COM
- 64 - CORTA DE PORTA E JANELA COM
- 65 - CORTA DE PORTA E JANELA COM
- 66 - CORTA DE PORTA E JANELA COM
- 67 - CORTA DE PORTA E JANELA COM
- 68 - CORTA DE PORTA E JANELA COM
- 69 - CORTA DE PORTA E JANELA COM
- 70 - CORTA DE PORTA E JANELA COM
- 71 - CORTA DE PORTA E JANELA COM
- 72 - CORTA DE PORTA E JANELA COM
- 73 - CORTA DE PORTA E JANELA COM
- 74 - CORTA DE PORTA E JANELA COM
- 75 - CORTA DE PORTA E JANELA COM
- 76 - CORTA DE PORTA E JANELA COM
- 77 - CORTA DE PORTA E JANELA COM
- 78 - CORTA DE PORTA E JANELA COM
- 79 - CORTA DE PORTA E JANELA COM
- 80 - CORTA DE PORTA E JANELA COM
- 81 - CORTA DE PORTA E JANELA COM
- 82 - CORTA DE PORTA E JANELA COM
- 83 - CORTA DE PORTA E JANELA COM
- 84 - CORTA DE PORTA E JANELA COM
- 85 - CORTA DE PORTA E JANELA COM
- 86 - CORTA DE PORTA E JANELA COM
- 87 - CORTA DE PORTA E JANELA COM
- 88 - CORTA DE PORTA E JANELA COM
- 89 - CORTA DE PORTA E JANELA COM
- 90 - CORTA DE PORTA E JANELA COM
- 91 - CORTA DE PORTA E JANELA COM
- 92 - CORTA DE PORTA E JANELA COM
- 93 - CORTA DE PORTA E JANELA COM
- 94 - CORTA DE PORTA E JANELA COM
- 95 - CORTA DE PORTA E JANELA COM
- 96 - CORTA DE PORTA E JANELA COM
- 97 - CORTA DE PORTA E JANELA COM
- 98 - CORTA DE PORTA E JANELA COM
- 99 - CORTA DE PORTA E JANELA COM
- 100 - CORTA DE PORTA E JANELA COM



BRASIL
 Ministério da Educação
FNDE FUNDO NACIONAL DE DESENVOLVIMENTO DA EDUCAÇÃO
 PAIS RICOS E PAIS POUCOS

PROJETO PADRÃO - FNDE

MUNICÍPIO - UF
 PROPOSTANTE
 ENDEREÇO

PROJETO PADRÃO
 RESOLUÇÃO
 Nº de Auto de Habilitação de Grupos - OHE-CE-3359/03
 Nº do Projeto

INFP
 OBSERVAÇÕES

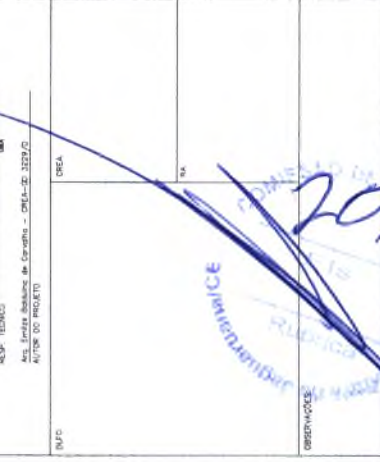

ESCOLA 12 SALAS DE AULA	
PROJETO ARQUITETÔNICO	
BLOCO F - 5 SALAS	ARQ
PLANTAS CORTES E FACHADAS	
ÁREA CONSTRUIDA: 208,57 m²	
PROJETO	18/56

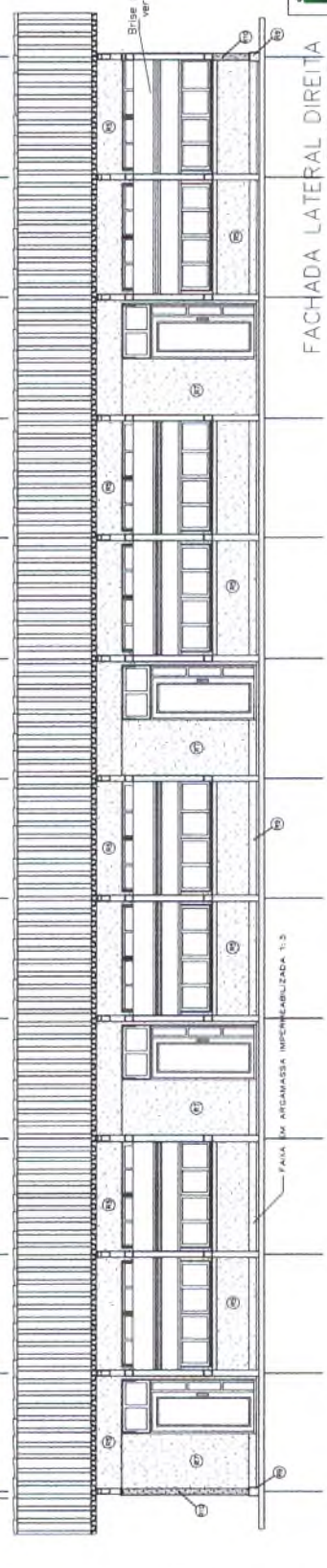
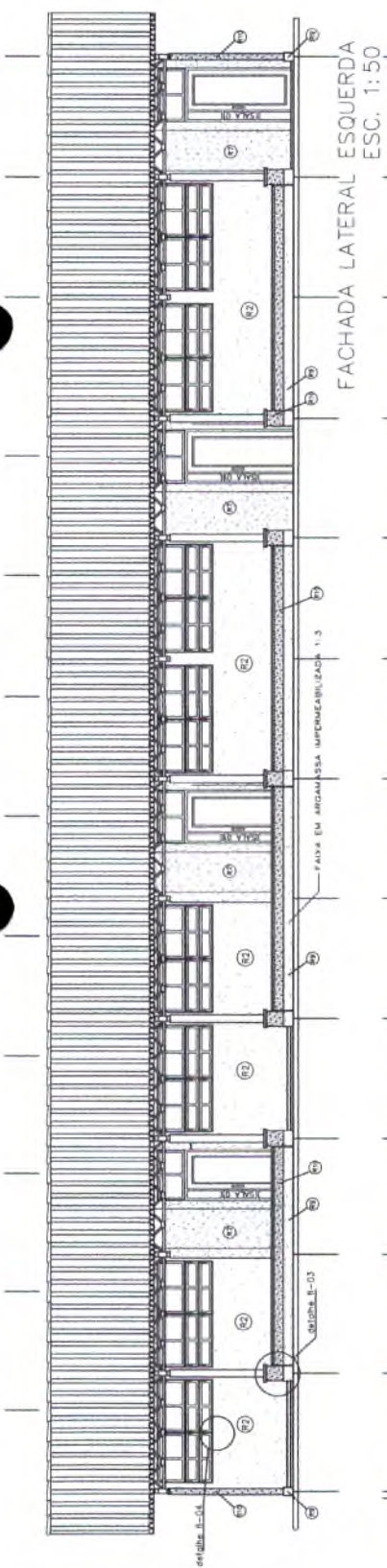

FACHADA LATERAL ESQUERDA ESC. 1:50

FACHADA LATERAL DIREITA ESC. 1:50

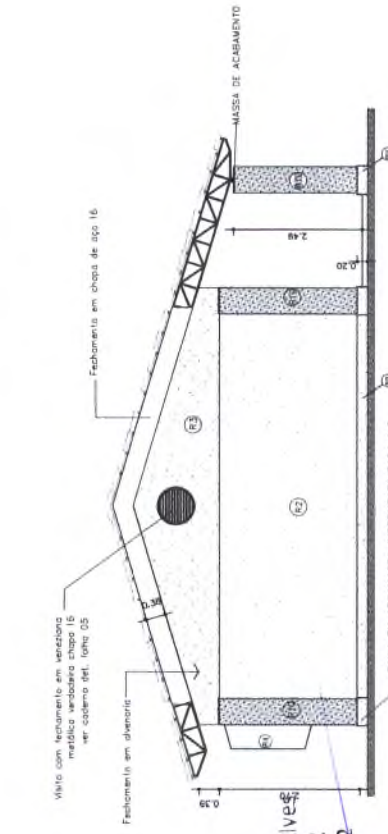

FACHADA ANTERIOR ESC. 1:50

Eng. Arthur de Oliveira Alves
 CREA-CE 346782
 RNP 0619103442

Det. 13 extremidade fachada Esc. 1:25

- ESPECIFICAÇÕES:
- 1 - ALVENARIA
 - 2 - REVESTIMENTO
 - 3 - PORTA
 - 4 - JANELA
 - 5 - TETO
 - 6 - PISO
 - 7 - PAREDE
 - 8 - CUBRIMENTO
 - 9 - PAREDE
 - 10 - PAREDE
 - 11 - PAREDE
 - 12 - PAREDE
 - 13 - PAREDE
 - 14 - PAREDE
 - 15 - PAREDE
 - 16 - PAREDE
 - 17 - PAREDE
 - 18 - PAREDE
 - 19 - PAREDE
 - 20 - PAREDE
 - 21 - PAREDE
 - 22 - PAREDE
 - 23 - PAREDE
 - 24 - PAREDE
 - 25 - PAREDE
 - 26 - PAREDE
 - 27 - PAREDE
 - 28 - PAREDE
 - 29 - PAREDE
 - 30 - PAREDE
 - 31 - PAREDE
 - 32 - PAREDE
 - 33 - PAREDE
 - 34 - PAREDE
 - 35 - PAREDE
 - 36 - PAREDE
 - 37 - PAREDE
 - 38 - PAREDE
 - 39 - PAREDE
 - 40 - PAREDE
 - 41 - PAREDE
 - 42 - PAREDE
 - 43 - PAREDE
 - 44 - PAREDE
 - 45 - PAREDE
 - 46 - PAREDE
 - 47 - PAREDE
 - 48 - PAREDE
 - 49 - PAREDE
 - 50 - PAREDE
 - 51 - PAREDE
 - 52 - PAREDE
 - 53 - PAREDE
 - 54 - PAREDE
 - 55 - PAREDE
 - 56 - PAREDE
 - 57 - PAREDE
 - 58 - PAREDE
 - 59 - PAREDE
 - 60 - PAREDE
 - 61 - PAREDE
 - 62 - PAREDE
 - 63 - PAREDE
 - 64 - PAREDE
 - 65 - PAREDE
 - 66 - PAREDE
 - 67 - PAREDE
 - 68 - PAREDE
 - 69 - PAREDE
 - 70 - PAREDE
 - 71 - PAREDE
 - 72 - PAREDE
 - 73 - PAREDE
 - 74 - PAREDE
 - 75 - PAREDE
 - 76 - PAREDE
 - 77 - PAREDE
 - 78 - PAREDE
 - 79 - PAREDE
 - 80 - PAREDE
 - 81 - PAREDE
 - 82 - PAREDE
 - 83 - PAREDE
 - 84 - PAREDE
 - 85 - PAREDE
 - 86 - PAREDE
 - 87 - PAREDE
 - 88 - PAREDE
 - 89 - PAREDE
 - 90 - PAREDE
 - 91 - PAREDE
 - 92 - PAREDE
 - 93 - PAREDE
 - 94 - PAREDE
 - 95 - PAREDE
 - 96 - PAREDE
 - 97 - PAREDE
 - 98 - PAREDE
 - 99 - PAREDE
 - 100 - PAREDE

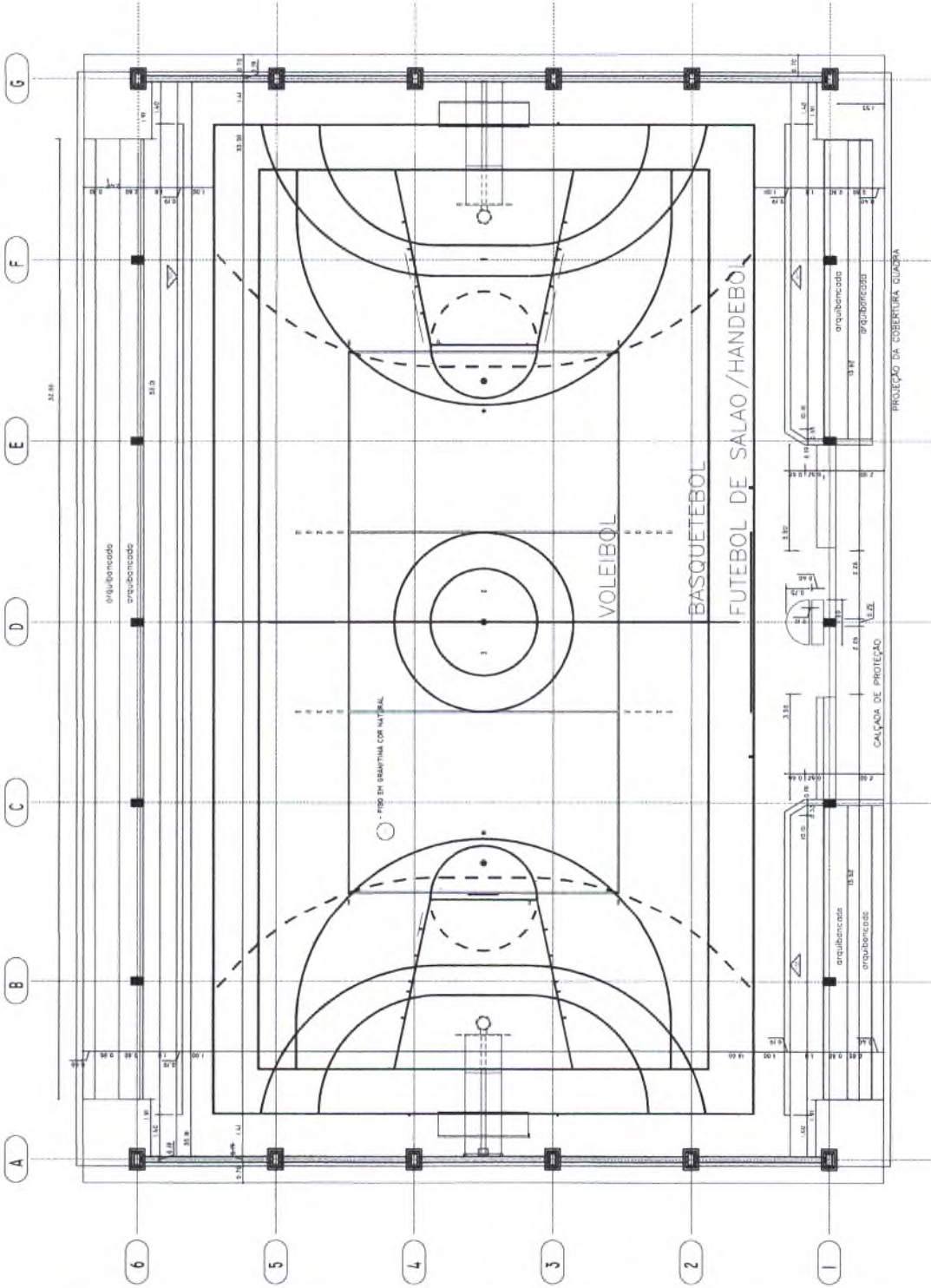

PLANTA QUADRA DE ESPORTES
ESC. 1:75

Eng. Arthur de Oliveira Alves
CREA-CE 346782
RNP 0619103442

ESPECIFICAÇÕES:

- 1 - ALUMINIO
- 1.1 - TUBOS DE TUBULOS: MACHUCADOS FAZ AMARRA
- 1.2 - TUBOS DE TUBULOS: MACHUCADOS FAZ TUBULOS MACHUCADOS
- 1.3 - TUBOS DE TUBULOS: MACHUCADOS FAZ TUBULOS MACHUCADOS
- 1.4 - TUBOS DE TUBULOS: MACHUCADOS FAZ TUBULOS MACHUCADOS

2 - REVESTIMENTOS

- 2.1 - REVESTIMENTO DE TUBULOS: MACHUCADOS FAZ AMARRA
- 2.2 - REVESTIMENTO DE TUBULOS: MACHUCADOS FAZ TUBULOS MACHUCADOS
- 2.3 - REVESTIMENTO DE TUBULOS: MACHUCADOS FAZ TUBULOS MACHUCADOS
- 2.4 - REVESTIMENTO DE TUBULOS: MACHUCADOS FAZ TUBULOS MACHUCADOS

3 - PISO

- 3.1 - PISO DE TUBULOS: MACHUCADOS FAZ AMARRA
- 3.2 - PISO DE TUBULOS: MACHUCADOS FAZ TUBULOS MACHUCADOS
- 3.3 - PISO DE TUBULOS: MACHUCADOS FAZ TUBULOS MACHUCADOS
- 3.4 - PISO DE TUBULOS: MACHUCADOS FAZ TUBULOS MACHUCADOS

4 - TETO

- 4.1 - TETO DE TUBULOS: MACHUCADOS FAZ AMARRA
- 4.2 - TETO DE TUBULOS: MACHUCADOS FAZ TUBULOS MACHUCADOS
- 4.3 - TETO DE TUBULOS: MACHUCADOS FAZ TUBULOS MACHUCADOS
- 4.4 - TETO DE TUBULOS: MACHUCADOS FAZ TUBULOS MACHUCADOS

5 - QUADRA

- 5.1 - QUADRA DE TUBULOS: MACHUCADOS FAZ AMARRA
- 5.2 - QUADRA DE TUBULOS: MACHUCADOS FAZ TUBULOS MACHUCADOS
- 5.3 - QUADRA DE TUBULOS: MACHUCADOS FAZ TUBULOS MACHUCADOS
- 5.4 - QUADRA DE TUBULOS: MACHUCADOS FAZ TUBULOS MACHUCADOS

BRASIL Ministério da Educação **FNDE** Fundo Nacional de Desenvolvimento da Educação

PROJETO PADRÃO - FNDE

MINICRO - UF: _____
 PROPRIETÁRIO: _____
 ENDEREÇO: _____
 ROTEIRO: _____
 RESF. TÉCNICO: _____
 AS. SERVIÇOS DE PROJETO - PROJ. Nº: 3122/0
 PROJ. Nº: _____
 DATA: _____

ESCOLA 12 SALAS DE AULA
PROJETO ARQUITETÔNICO
 BLOCO QUADRA DE ESPORTES
 PLANTA BARRA
 ÁREA CONSTRUIDA: 102,00 m²
 ESCALA: 1:75
 DATA: 2011

COMISSÃO DE LICITAÇÃO
 Rubrica

PROJETAÇÃO: _____
 REVISÃO: _____
 APROVAÇÃO: _____
 DATA: 21/56

LOCALIZAÇÃO

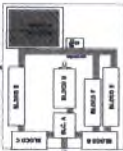

BRASIL
 Ministério da Educação
FNDE
 Fundo Nacional de Desenvolvimento da Educação

PROJETO PADRÃO - FNDE

MANEIRO - UF

PROPRIETÁRIO

ENDEREÇO

PROFESSOR

RESP. TÉCNICO

DATA

PLANO DE TRABALHO DE PROJETO

ÁREA

Eng. Arthur de Oliveira Alves
 CREA-CE 346782
 RNP 0619103442

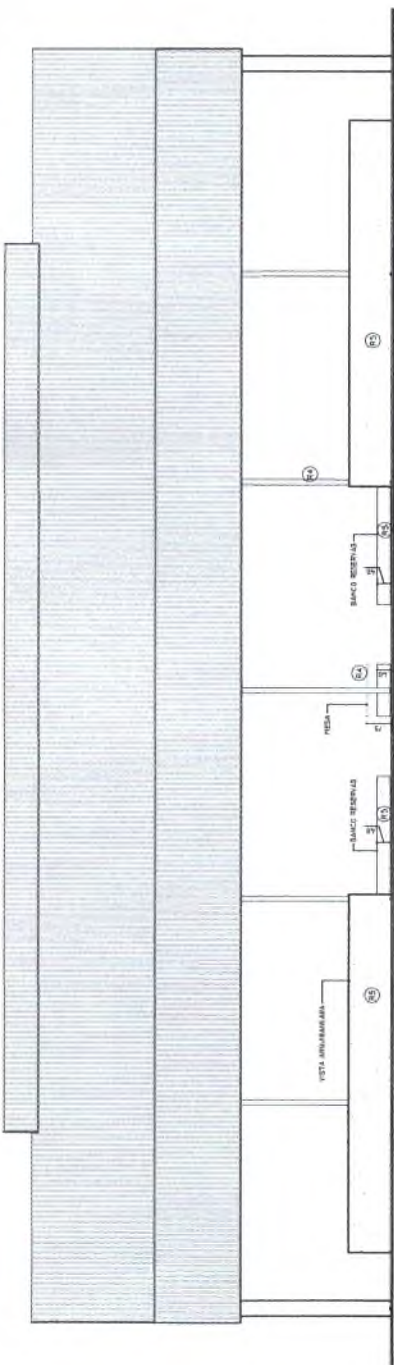

FACHADA LATERAL
 ESC. 1:75

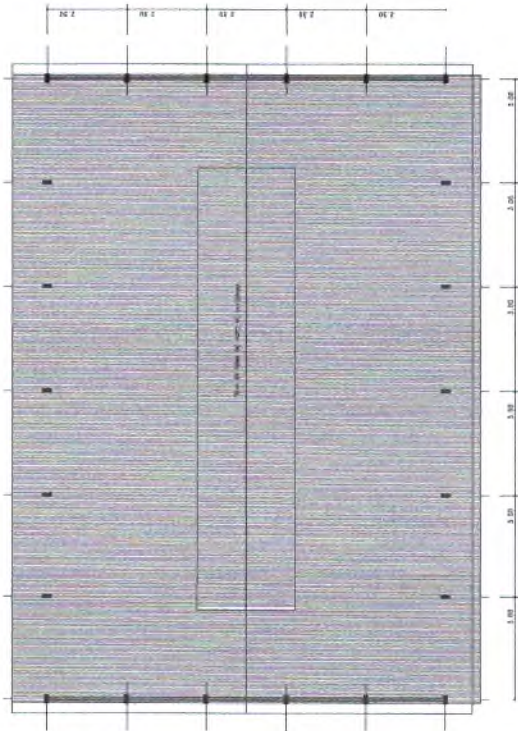

PLANTA DE COBERTURA
 ESC. 1:125

ESPECIFICAÇÕES:

1 - ALUMINIO

ALUMINIO DE TUBO PERFILADO P/ ALUMINIO

ALUMINIO DE TUBO PERFILADO P/ ALUMINIO

ALUMINIO DE TUBO PERFILADO P/ ALUMINIO

ALUMINIO DE TUBO PERFILADO P/ ALUMINIO

7 - REVESTIMENTOS

REVESTIMENTO DE TUBO PERFILADO P/ ALUMINIO

REVESTIMENTO DE TUBO PERFILADO P/ ALUMINIO

REVESTIMENTO DE TUBO PERFILADO P/ ALUMINIO

REVESTIMENTO DE TUBO PERFILADO P/ ALUMINIO

8 - PISO

PISO DE CIMENTO PORTLAND

PISO DE CIMENTO PORTLAND

PISO DE CIMENTO PORTLAND

PISO DE CIMENTO PORTLAND

9 - PORTA E JANELA

PORTA E JANELA DE ALUMINIO

PORTA E JANELA DE ALUMINIO

PORTA E JANELA DE ALUMINIO

PORTA E JANELA DE ALUMINIO

10 - QUADROS

QUADRO DE ALUMINIO

QUADRO DE ALUMINIO

QUADRO DE ALUMINIO

QUADRO DE ALUMINIO

ESCOLA 12 SALAS DE AULA

PROJETO ARQUITETONICO

BLOCO QUADRA DE ESPORTES

FACHADA LATERAL E COBERTURA

AREA CONSTRUIDA: 628,00 m2

ARQ

22/56

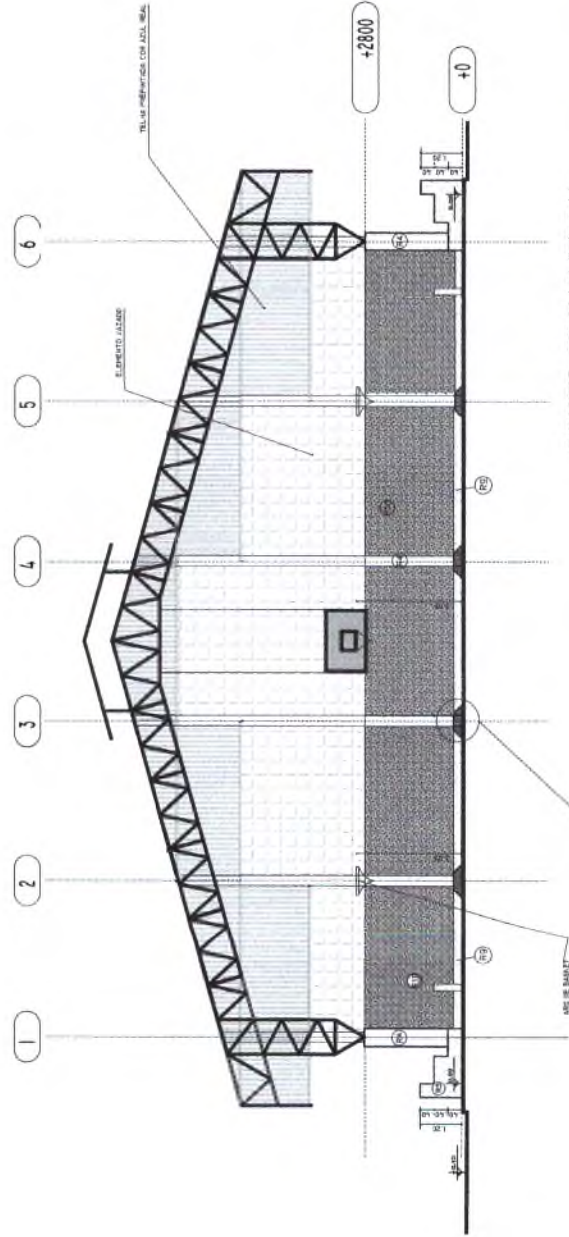
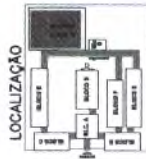
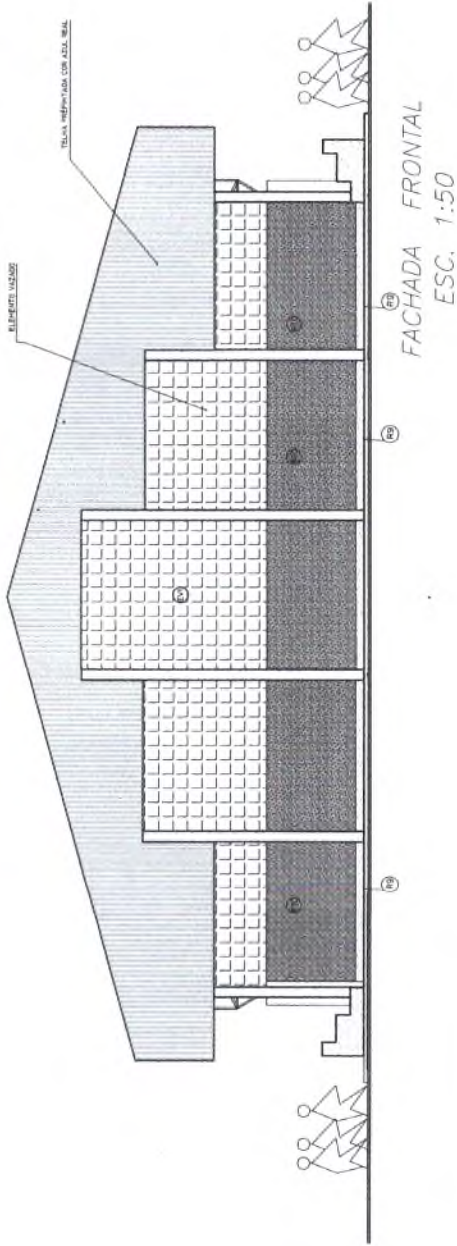

CORTE TRANSVERSAL
ESC. 1:75

BLOCO DE PROTEÇÃO
DO APARELHO DE APOIO
EM CONCRETO

Eng. Arthur de Oliveira Alves
CREA-CE 346782
RNP 0619103442

ESPECIFICAÇÕES:

- 1 - ALUMINUM
- 2 - PAINEL DE TUBOS
- 3 - PAINEL DE TUBOS
- 4 - PAINEL DE TUBOS
- 5 - PAINEL DE TUBOS
- 6 - PAINEL DE TUBOS

2 - REVESTIMENTOS

- (1) - TUBO DE ALUMINUM
- (2) - TUBO DE ALUMINUM
- (3) - TUBO DE ALUMINUM
- (4) - TUBO DE ALUMINUM
- (5) - TUBO DE ALUMINUM
- (6) - TUBO DE ALUMINUM

3 - PISO

- (1) - PISO DE CIMENTO
- (2) - PISO DE CIMENTO
- (3) - PISO DE CIMENTO
- (4) - PISO DE CIMENTO
- (5) - PISO DE CIMENTO
- (6) - PISO DE CIMENTO

4 - TETO

- (1) - TETO DE ALUMINUM
- (2) - TETO DE ALUMINUM
- (3) - TETO DE ALUMINUM
- (4) - TETO DE ALUMINUM
- (5) - TETO DE ALUMINUM
- (6) - TETO DE ALUMINUM

5 - FACHADA VISTA

- (1) - FACHADA DE ALUMINUM
- (2) - FACHADA DE ALUMINUM
- (3) - FACHADA DE ALUMINUM
- (4) - FACHADA DE ALUMINUM
- (5) - FACHADA DE ALUMINUM
- (6) - FACHADA DE ALUMINUM

6 - QUADRO

- (1) - QUADRO DE ALUMINUM
- (2) - QUADRO DE ALUMINUM
- (3) - QUADRO DE ALUMINUM
- (4) - QUADRO DE ALUMINUM
- (5) - QUADRO DE ALUMINUM
- (6) - QUADRO DE ALUMINUM

Ministério da Educação

PROJETO PADRÃO - FNDE

MUNICÍPIO - UF	
PROPRIETÁRIO	
ENDEREÇO	
PROPRIETÁRIO	
RESP. TÉCNICO	
ÁREA	
AL. Escola Básica de Ensino - OCEB-5.3125/0	
AL. de Ensino	
DATA	
PROJETO	
REVISÃO	
FECHA	
ÁREA	

ESCOLA 12 SALAS DE AULA	
PROJETO ARQUITETÔNICO	
BLOCO QUADRA DE ESPORTES	ARQ
CORTE E FACHADA	
ÁREA CONSTRUIDA: 824,00 m ²	
ESCALA: 1:50 (FACHADA)	ESCALA: 1:50 (CORTE)
PROJETO: 23/56	

LOCALIZAÇÃO

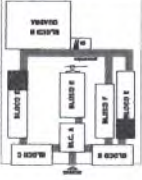

- 8 - REQUISITOS BÁSICOS PARA O PROJETO
- 1) REVESTIMENTO CERÂMICO EM TODAS AS PAREDES E TETO
 - 2) CIP MARMER - DETRÁS DA SANELA
 - 3) EMPALHADEIRA PORTÁTIL ACABADA E TUBAGEM DE DRENAGEM
 - 4) CONCRETO APARENTE
 - 5) CIP COMO SANGRIA SÓLIDA DO SANELA
 - 6) PORTADA ACABADA E SANGRIA DO ENCHIMENTO
 - 7) PORTADA FVA E SANGRIA COM ENCHIMENTO
 - 8) PORTA COM SANGRIA SÓLIDA DO SANELA
 - 9) PORTA COM SANGRIA SÓLIDA DO SANELA
 - 10) PORTA COM SANGRIA SÓLIDA DO SANELA
 - 11) PORTA COM SANGRIA SÓLIDA DO SANELA
 - 12) PORTA COM SANGRIA SÓLIDA DO SANELA
 - 13) PORTA COM SANGRIA SÓLIDA DO SANELA
 - 14) PORTA COM SANGRIA SÓLIDA DO SANELA
 - 15) PORTA COM SANGRIA SÓLIDA DO SANELA
 - 16) PORTA COM SANGRIA SÓLIDA DO SANELA
 - 17) PORTA COM SANGRIA SÓLIDA DO SANELA
 - 18) PORTA COM SANGRIA SÓLIDA DO SANELA
 - 19) PORTA COM SANGRIA SÓLIDA DO SANELA
 - 20) PORTA COM SANGRIA SÓLIDA DO SANELA
 - 21) PORTA COM SANGRIA SÓLIDA DO SANELA
 - 22) PORTA COM SANGRIA SÓLIDA DO SANELA
 - 23) PORTA COM SANGRIA SÓLIDA DO SANELA
 - 24) PORTA COM SANGRIA SÓLIDA DO SANELA
 - 25) PORTA COM SANGRIA SÓLIDA DO SANELA
 - 26) PORTA COM SANGRIA SÓLIDA DO SANELA
 - 27) PORTA COM SANGRIA SÓLIDA DO SANELA
 - 28) PORTA COM SANGRIA SÓLIDA DO SANELA
 - 29) PORTA COM SANGRIA SÓLIDA DO SANELA
 - 30) PORTA COM SANGRIA SÓLIDA DO SANELA
 - 31) PORTA COM SANGRIA SÓLIDA DO SANELA
 - 32) PORTA COM SANGRIA SÓLIDA DO SANELA
 - 33) PORTA COM SANGRIA SÓLIDA DO SANELA
 - 34) PORTA COM SANGRIA SÓLIDA DO SANELA
 - 35) PORTA COM SANGRIA SÓLIDA DO SANELA
 - 36) PORTA COM SANGRIA SÓLIDA DO SANELA
 - 37) PORTA COM SANGRIA SÓLIDA DO SANELA
 - 38) PORTA COM SANGRIA SÓLIDA DO SANELA
 - 39) PORTA COM SANGRIA SÓLIDA DO SANELA
 - 40) PORTA COM SANGRIA SÓLIDA DO SANELA
 - 41) PORTA COM SANGRIA SÓLIDA DO SANELA
 - 42) PORTA COM SANGRIA SÓLIDA DO SANELA
 - 43) PORTA COM SANGRIA SÓLIDA DO SANELA
 - 44) PORTA COM SANGRIA SÓLIDA DO SANELA
 - 45) PORTA COM SANGRIA SÓLIDA DO SANELA
 - 46) PORTA COM SANGRIA SÓLIDA DO SANELA
 - 47) PORTA COM SANGRIA SÓLIDA DO SANELA
 - 48) PORTA COM SANGRIA SÓLIDA DO SANELA
 - 49) PORTA COM SANGRIA SÓLIDA DO SANELA
 - 50) PORTA COM SANGRIA SÓLIDA DO SANELA
 - 51) PORTA COM SANGRIA SÓLIDA DO SANELA
 - 52) PORTA COM SANGRIA SÓLIDA DO SANELA
 - 53) PORTA COM SANGRIA SÓLIDA DO SANELA
 - 54) PORTA COM SANGRIA SÓLIDA DO SANELA
 - 55) PORTA COM SANGRIA SÓLIDA DO SANELA
 - 56) PORTA COM SANGRIA SÓLIDA DO SANELA
 - 57) PORTA COM SANGRIA SÓLIDA DO SANELA
 - 58) PORTA COM SANGRIA SÓLIDA DO SANELA
 - 59) PORTA COM SANGRIA SÓLIDA DO SANELA
 - 60) PORTA COM SANGRIA SÓLIDA DO SANELA
 - 61) PORTA COM SANGRIA SÓLIDA DO SANELA
 - 62) PORTA COM SANGRIA SÓLIDA DO SANELA
 - 63) PORTA COM SANGRIA SÓLIDA DO SANELA
 - 64) PORTA COM SANGRIA SÓLIDA DO SANELA
 - 65) PORTA COM SANGRIA SÓLIDA DO SANELA
 - 66) PORTA COM SANGRIA SÓLIDA DO SANELA
 - 67) PORTA COM SANGRIA SÓLIDA DO SANELA
 - 68) PORTA COM SANGRIA SÓLIDA DO SANELA
 - 69) PORTA COM SANGRIA SÓLIDA DO SANELA
 - 70) PORTA COM SANGRIA SÓLIDA DO SANELA
 - 71) PORTA COM SANGRIA SÓLIDA DO SANELA
 - 72) PORTA COM SANGRIA SÓLIDA DO SANELA
 - 73) PORTA COM SANGRIA SÓLIDA DO SANELA
 - 74) PORTA COM SANGRIA SÓLIDA DO SANELA
 - 75) PORTA COM SANGRIA SÓLIDA DO SANELA
 - 76) PORTA COM SANGRIA SÓLIDA DO SANELA
 - 77) PORTA COM SANGRIA SÓLIDA DO SANELA
 - 78) PORTA COM SANGRIA SÓLIDA DO SANELA
 - 79) PORTA COM SANGRIA SÓLIDA DO SANELA
 - 80) PORTA COM SANGRIA SÓLIDA DO SANELA
 - 81) PORTA COM SANGRIA SÓLIDA DO SANELA
 - 82) PORTA COM SANGRIA SÓLIDA DO SANELA
 - 83) PORTA COM SANGRIA SÓLIDA DO SANELA
 - 84) PORTA COM SANGRIA SÓLIDA DO SANELA
 - 85) PORTA COM SANGRIA SÓLIDA DO SANELA
 - 86) PORTA COM SANGRIA SÓLIDA DO SANELA
 - 87) PORTA COM SANGRIA SÓLIDA DO SANELA
 - 88) PORTA COM SANGRIA SÓLIDA DO SANELA
 - 89) PORTA COM SANGRIA SÓLIDA DO SANELA
 - 90) PORTA COM SANGRIA SÓLIDA DO SANELA
 - 91) PORTA COM SANGRIA SÓLIDA DO SANELA
 - 92) PORTA COM SANGRIA SÓLIDA DO SANELA
 - 93) PORTA COM SANGRIA SÓLIDA DO SANELA
 - 94) PORTA COM SANGRIA SÓLIDA DO SANELA
 - 95) PORTA COM SANGRIA SÓLIDA DO SANELA
 - 96) PORTA COM SANGRIA SÓLIDA DO SANELA
 - 97) PORTA COM SANGRIA SÓLIDA DO SANELA
 - 98) PORTA COM SANGRIA SÓLIDA DO SANELA
 - 99) PORTA COM SANGRIA SÓLIDA DO SANELA
 - 100) PORTA COM SANGRIA SÓLIDA DO SANELA

GOVERNO FEDERAL **BRASIL** Ministério da Educação **FNDE** Fundo Nacional de Desenvolvimento da Educação

PROJETO PADRÃO - FNDE

MUNICÍPIO - UF: _____
 PROPRIETÁRIO: _____
 ENDEREÇO: _____
 PROPRIETÁRIO: _____
 RESP. TÉCNICO: _____ OMA _____
 Art. Emília Beldolino de Carvalho - CREA-03 3223/D
 AUTOR DO PROJETO: _____



OBSERVAÇÕES:

ESCOLA 12 SALAS DE AULA		ARQ
PROJETO ARQUITETÔNICO		
DETALHES SANITÁRIOS SALAS E BEBEDOURO		
LOCALIZAÇÃO: BLOCO SALAS DE AULA		
CONDIÇÃO: Condensação	ESCALA: 1:25	PRIMEIRA
COBERTURA: Cobertura	DATA EMISSÃO: 2005	
EDUCACIONAL: Educacional	R.02 - JULHO DE 2011	
FORMATO: INDICADO	R.00	24/56

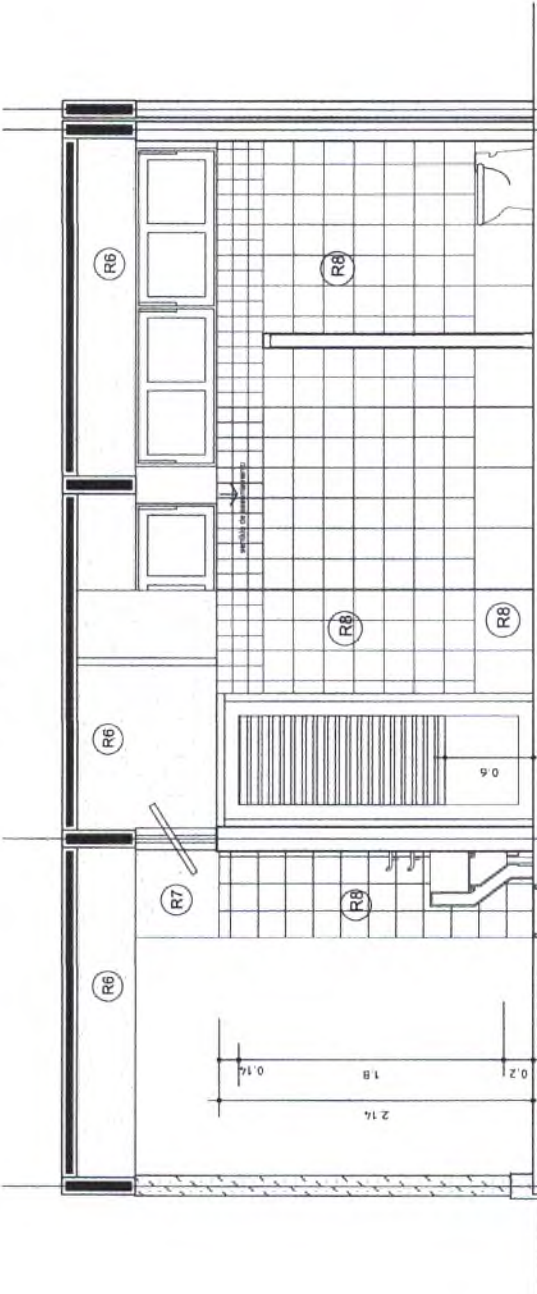

VISTA DD

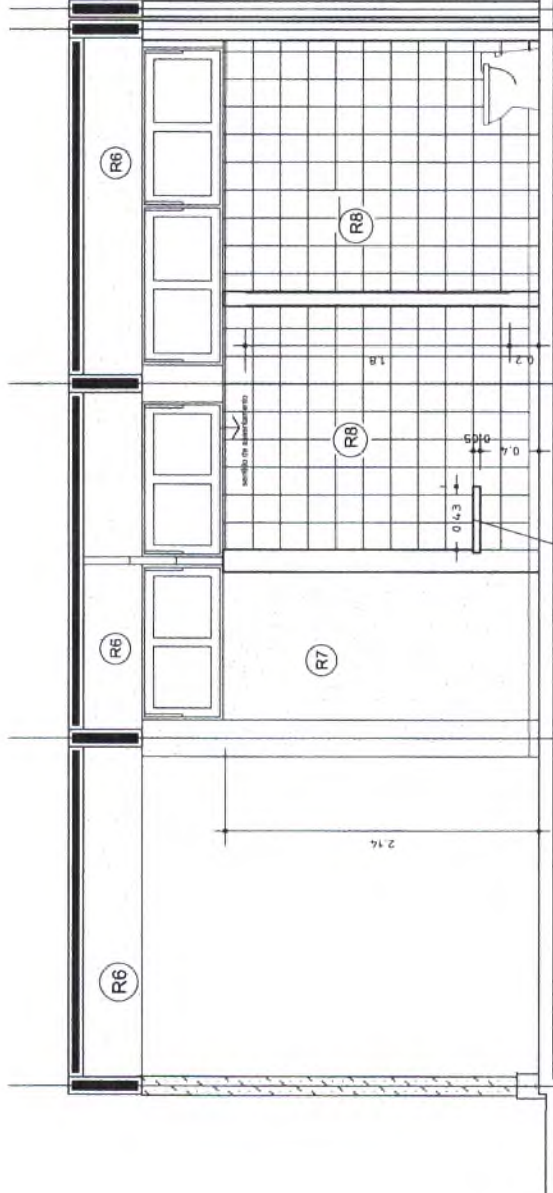

Eng. Arthur de Oliveira MISTANGS
 CREA-CE 346782
 RNP 0619103442

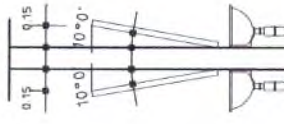

DET. INCLINAÇÃO ESPELHOS

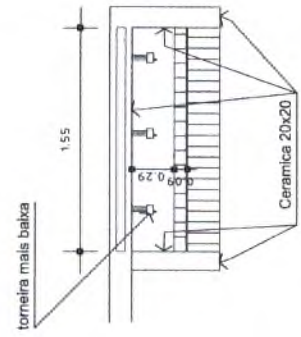

DET. 5 - PLANTA BEBEDOURO
ESC.: 1:12.5

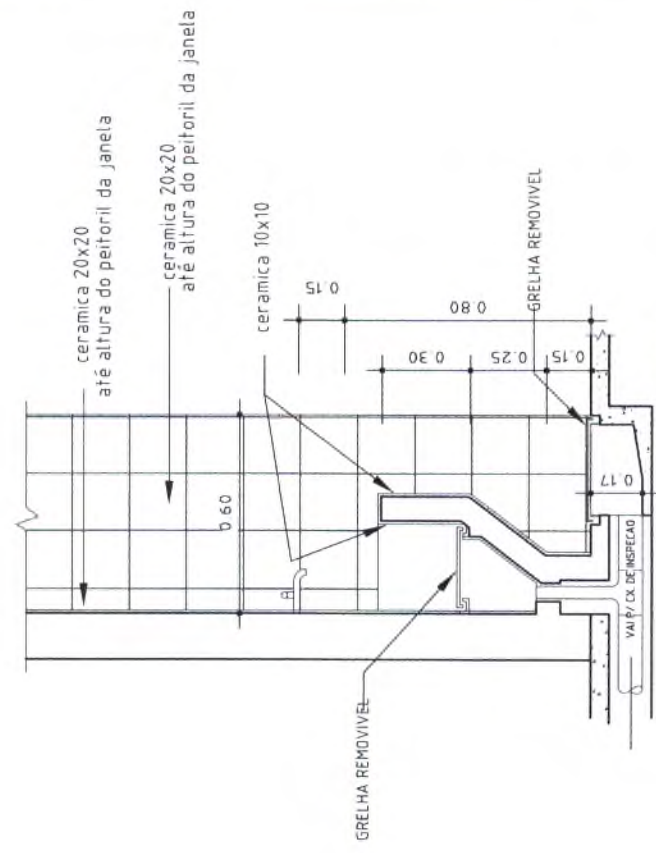

DETALHE - BEBEDOURO
ESC.: 1:12.5

Eng. Arthur de Oliveira Alves
CREA-CE 346782
RNP 0619103442

PROJETO PADRÃO - FNDE

MUNICÍPIO - UF:
PROPRIETÁRIO:
ENDEREÇO:

PROPRIETÁRIO:
RESP. TÉCNICO: OMA
Arq. Emília Baralho de Carvalho - CREA-GO 3229/D
AUTOR DO PROJETO

D.L.F.O

CREA

RA

OBSERVAÇÕES:

(Handwritten signature and stamp)

ESCOLA 12 SALAS DE AULA
PROJETO ARQUITETÔNICO

COORDENADOR CGEST - Coordenação Geral de Infraestrutura Educacional	LOCALIZAÇÃO: BLOCO SALAS DE AULA	PRANCHA 26/56
REVISÃO R.01 - DEZEMBRO DE 2006 R.02 - AULAS DE 2011 R.03	ESCALA: 1/24 DATA ELABORAÇÃO: JULHO/2011	
FORMATO INDICAÇÃO		



Anotação de Responsabilidade Técnica - ART
Lei nº 6.496, de 7 de dezembro de 1977

CREA-CE

ART OBRA / SERVIÇO
Nº CE20241392494

Conselho Regional de Engenharia e Agronomia do Ceará

INICIAL

1. Responsável Técnico

ARTHUR DE OLIVEIRA ALVES

Título profissional: **ENGENHEIRO CIVIL**

RNP: **0619103442**

Registro: **346782CE**

2. Dados do Contrato

Contratante: **PREFEITURA MUNICIPAL DE JAGUARUANA**

PRAÇA ADOLFO FRANCISCO DA ROCHA

Complemento:

Cidade: **JAGUARUANA**

Bairro: **CENTRO**

UF: **CE**

CPF/CNPJ: **07.615.750/0001-17**

Nº: **404**

CEP: **62823000**

Contrato: **Não especificado**

Celebrado em: **02/04/2024**

Valor: **R\$ 3.000,00**

Tipo de contratante: **Pessoa Jurídica de Direito Público**

Ação Institucional: **NENHUMA - NÃO OPTANTE**

3. Dados da Obra/Serviço

OUTROS ESTRADA QUE LIGA JAGUARUANA AO SÍTIO VOLTA

Nº: **S/N**

Complemento:

Cidade: **JAGUARUANA**

Data de Início: **02/04/2024**

Previsão de término: **02/12/2025**

Coordenadas Geográficas: **-4.817283, -37.780534**

Finalidade: **Escolar**

Código: **Não Especificado**

Proprietário: **PREFEITURA MUNICIPAL DE JAGUARUANA**

CPF/CNPJ: **07.615.750/0001-17**

4. Atividade Técnica

14 - Elaboração	Quantidade	Unidade
35 - Elaboração de orçamento > CONSTRUÇÃO CIVIL > EDIFICAÇÕES > DE EDIFICAÇÃO > #1.1.1.1 - DE ALVENARIA	1,00	un
35 - Elaboração de orçamento > ESTRUTURAS > ESTRUTURAS DE CONCRETO E ARGAMASSA ARMADA > #2.1.1 - DE ESTRUTURA DE CONCRETO ARMADO	1,00	un
35 - Elaboração de orçamento > ELETROTÉCNICA > INSTALAÇÕES ELÉTRICAS > DE TUBULAÇÃO PARA INSTALAÇÕES ELÉTRICAS EM BAIXA TENSÃO > #11.10.2.2 - PARA FINS COMERCIAIS	1,00	un
35 - Elaboração de orçamento > CONSTRUÇÃO CIVIL > INSTALAÇÕES HIDROSSANITÁRIAS > #1.4.1 - DE SISTEMA DE ÁGUA POTÁVEL	1,00	un
35 - Elaboração de orçamento > CONSTRUÇÃO CIVIL > INSTALAÇÕES HIDROSSANITÁRIAS > #1.4.2 - DE SISTEMA DE REDES DE ÁGUAS PLUVIAIS	1,00	un
35 - Elaboração de orçamento > CONSTRUÇÃO CIVIL > INSTALAÇÕES HIDROSSANITÁRIAS > #1.4.3 - DE INSTALAÇÃO DE SISTEMA DE ESGOTO SANITÁRIO	1,00	un
35 - Elaboração de orçamento > ELETROTÉCNICA > SISTEMAS DE PROTEÇÃO CONTRA DESCARGAS ATMOSFÉRICAS - SPDA > #11.12.1 - DE SISTEMAS DE PROTEÇÃO CONTRA DESCARGAS ATMOSFÉRICAS - SPDA	1,00	un
35 - Elaboração de orçamento > CONSTRUÇÃO CIVIL > INSTALAÇÕES DE PREVENÇÃO E COMBATE A INCÊNDIO > #1.6.6 - DE PREVENÇÃO E COMBATE A INCÊNDIO E PÂNICO	1,00	un

Após a conclusão das atividades técnicas o profissional deve proceder a baixa desta ART

5. Observações

ART REFERENTE A ELABORAÇÃO DE PLANILHA ORÇAMENTÁRIA REFERENTE A REPACTUAÇÃO DA OBRA CONSTRUÇÃO DE ESCOLA 12 SALAS NA CAATINGUINHA, JAGUARUANA-CE.

6. Declarações

- Declaro que estou cumprindo as regras de acessibilidade previstas nas normas técnicas da ABNT, na legislação específica e no decreto n. 5296/2004.

7. Entidade de Classe

NENHUMA - NÃO OPTANTE

A autenticidade desta ART pode ser verificada em: <https://crea-ce.sitac.com.br/publico/>, com a chave: yw7xC
Impresso em: 03/04/2024 às 15:21:48 por: , ip: 45.179.224.202

www.creace.org.br
Tel: (85) 3453-5800

faleconosco@creace.org.br
Fax: (85) 3453-5804





Anotação de Responsabilidade Técnica - ART
Lei nº 6.496, de 7 de dezembro de 1977

CREA-CE

ART OBRA / SERVIÇO
Nº CE20241392494

Conselho Regional de Engenharia e Agronomia do Ceará

Eng. Arthur de Oliveira Alves
CREA-CE 346782
RNP 0619103442

INICIAL

8. Assinaturas

Declaro serem verdadeiras as informações acima

ARTHUR DE OLIVEIRA ALVES - CPF: 065.523.213-33

Local _____ de _____ de _____
data

PREFEITURA MUNICIPAL DE JAGUARUANA - CNPJ: 07.615.750/0001-17

9. Informações

* A ART é válida somente quando quitada, mediante apresentação do comprovante do pagamento ou conferência no site do Crea.

10. Valor

Valor da ART: **R\$ 99,64** Registrada em: **03/04/2024** Valor pago: **R\$ 99,64** Nosso Número: **8216893502**



A autenticidade desta ART pode ser verificada em: <https://crea-ce.sitac.com.br/publico/>, com a chave: yw7xC
Impresso em: 03/04/2024 às 15:21:48 por: , ip: 45.179.224.202

