

[REDACTED]  
[REDACTED]  
PADUA EMPREENDIMENTO EIRELI - ME CNPJ: 17.140.415/0001-63  
GABRIEL ILARIO DA SILVA  
GROAIRAS, 05 DE MAIO DE 2017.

ESPECIFICAÇÃO DO OBJETO: LOCAÇÃO DE VEÍCULOS, PARA ATENDER ÀS NECESSIDADES DOS ÓRGÃOS DA PREFEITURA DE JAGUARUANA, ESTADO DO CEARÁ.

LOTE 1 - VEÍCULOS DE PASSEIO 5 LUGARES					
ITEM	DESCRIÇÃO	QUANT.	UNIDADE	R\$ UNITARIO	R\$ TOTAL
67033	LOCAÇÃO DE VEÍCULO SEM MOTORISTA - SEC. DE ADMINISTRAÇÃO. ESPECIFICAÇÃO: VEÍCULO TIPO PASSEIO, BICOMBUSTÍVEL, 4 PORTAS, AR CONDICIONADO, 5 OCUPANTES. LOCAÇÃO PARA FICAR À DISPOSIÇÃO DA SECRETÁRIA DE ADMINISTRAÇÃO. COMBUSTÍVEL: CONTRATANTE. MOTORISTA: CONTRATANTE. MANUTENÇÃO: CONTRATADO	12	MÊS	3.800,000	R\$ 45.600,00
VALOR UNITARIO: R\$ 3.800,00 (TRÊS MIL E OITOCENTOS REAIS)					
VALOR TOTAL: R\$ 45.600,00 (QUARENTA E CINCO MIL E SEISSENTOS REAIS)					
67038	LOCAÇÃO DE VEÍCULO SEM MOTORISTA - SEC. DE EDUCAÇÃO I. ESPECIFICAÇÃO: VEÍCULO TIPO PASSEIO, BICOMBUSTÍVEL, 4 PORTAS, AR CONDICIONADO, 5 OCUPANTES. LOCAÇÃO PARA FICAR À DISPOSIÇÃO DA SECRETÁRIA DE EDUCAÇÃO. COMBUSTÍVEL: CONTRATADO. MOTORISTA: CONTRATADO. MANUTENÇÃO: CONTRATADO	12	MÊS	3.800,000	R\$ 45.600,00
VALOR UNITARIO: R\$ 3.800,00 (TRÊS MIL E OITOCENTOS REAIS)					
VALOR TOTAL: R\$ 45.600,00 (QUARENTA E CINCO MIL E SEISSENTOS REAIS)					
67039	LOCAÇÃO DE VEÍCULO SEM MOTORISTA - SEC. DE EDUCAÇÃO 2. ESPECIFICAÇÃO: VEÍCULO TIPO PASSEIO, BICOMBUSTÍVEL, 4 PORTAS, AR CONDICIONADO, 5 OCUPANTES. LOCAÇÃO PARA FICAR À DISPOSIÇÃO DA SECRETÁRIA DE EDUCAÇÃO. COMBUSTÍVEL: CONTRATADO. MOTORISTA: CONTRATADO. MANUTENÇÃO: CONTRATADO	12	MÊS	3.800,000	R\$ 45.600,00
VALOR UNITARIO: R\$ 3.800,00 (TRÊS MIL E OITOCENTOS REAIS)					
VALOR TOTAL: R\$ 45.600,00 (QUARENTA E CINCO MIL E SEISSENTOS REAIS)					
67048	LOCAÇÃO DE VEÍCULO SEM MOTORISTA - SEC. DE SAÚDE I. ESPECIFICAÇÃO: VEÍCULO TIPO PASSEIO, BICOMBUSTÍVEL, 4 PORTAS, AR CONDICIONADO, 5 OCUPANTES. LOCAÇÃO PARA FICAR À DISPOSIÇÃO DA SECRETÁRIA DE SAÚDE. COMBUSTÍVEL: CONTRATADO. MOTORISTA: CONTRATADO. MANUTENÇÃO: CONTRATADO	12	MÊS	3.800,000	R\$ 45.600,00
VALOR UNITARIO: R\$ 3.800,00 (TRÊS MIL E OITOCENTOS REAIS)					
VALOR TOTAL: R\$ 45.600,00 (QUARENTA E CINCO MIL E SEISSENTOS REAIS)					

PADUA EMPREENDIMENTOS EIRELI-ME CNPJ: 13.741.125/0001-14.  
AV. MAJOR ARAUJO, Nº 525, CENTRO, GROAIRAS-CE.  
INSCRIÇÃO MUNICIPAL: 22000664.

ND

*Handwritten signatures and initials:*  
Jen  
M  
D

67049	LOCAÇÃO DE VEÍCULO SEM MOTORISTA - SEC. DE SAÚDE 2. ESPECIFICAÇÃO: VEÍCULO TIPO PASSEIO, BICOMBUSTÍVEL, 4 PORTAS, AR CONDICIONADO, 5 OCUPANTES. LOCAÇÃO PARA FICAR À DISPOSIÇÃO DA SECRETÁRIA DE SAÚDE. COMBUSTÍVEL: CONTRATADO. MOTORISTA:CONTRATADO. MANUTENÇÃO: CONTRATADO	12	MÊS	3.800,000	R\$ 45.600,00
VALOR UNITARIO:R\$ 3.800,00(TRÊS MIL E OITOCENTOS REAIS)					
VALOR TOTAL: R\$ 45.600,00(QUARENTA E CINCO MIL E SEISSENTOS REAIS)					
67050	LOCAÇÃO DE VEÍCULO SEM MOTORISTA - SEC. DE SAÚDE 3. ESPECIFICAÇÃO: VEÍCULO TIPO PASSEIO, BICOMBUSTÍVEL, 4 PORTAS, AR CONDICIONADO, 5 OCUPANTES. LOCAÇÃO PARA FICAR À DISPOSIÇÃO DA SECRETÁRIA DE SAÚDE. COMBUSTÍVEL: CONTRATADO. MOTORISTA:CONTRATADO. MANUTENÇÃO: CONTRATADO	12	MÊS	3.800,000	R\$ 45.600,00
VALOR UNITARIO:R\$ 3.800,00(TRÊS MIL E OITOCENTOS REAIS)					
VALOR TOTAL: R\$ 45.600,00(QUARENTA E CINCO MIL E SEISSENTOS REAIS)					
67051	LOCAÇÃO DE VEÍCULO SEM MOTORISTA - SEC. DE SAÚDE 4. ESPECIFICAÇÃO: VEÍCULO TIPO PASSEIO, BICOMBUSTÍVEL, 4 PORTAS, AR CONDICIONADO, 5 OCUPANTES. LOCAÇÃO PARA FICAR À DISPOSIÇÃO DA SECRETÁRIA DE SAÚDE. COMBUSTÍVEL: CONTRATADO. MOTORISTA:CONTRATADO. MANUTENÇÃO: CONTRATADO	12	MÊS	3.800,000	R\$ 45.600,00
VALOR UNITARIO:R\$ 3.800,00(TRÊS MIL E OITOCENTOS REAIS)					
VALOR TOTAL: R\$ 45.600,00(QUARENTA E CINCO MIL E SEISSENTOS REAIS)					
67052	LOCAÇÃO DE VEÍCULO SEM MOTORISTA - SEC. DE SAÚDE 5. ESPECIFICAÇÃO: VEÍCULO TIPO PASSEIO, BICOMBUSTÍVEL, 4 PORTAS, AR CONDICIONADO, 5 OCUPANTES. LOCAÇÃO PARA FICAR À DISPOSIÇÃO DA SECRETÁRIA DE SAÚDE. COMBUSTÍVEL: CONTRATADO. MOTORISTA:CONTRATADO. MANUTENÇÃO: CONTRATADO	12	MÊS	3.800,000	R\$ 45.600,00
VALOR UNITARIO:R\$ 3.800,00(TRÊS MIL E OITOCENTOS REAIS)					
VALOR TOTAL: R\$ 45.600,00(QUARENTA E CINCO MIL E SEISSENTOS REAIS)					
67053	LOCAÇÃO DE VEÍCULO SEM MOTORISTA - SEC. DE SAÚDE 6. ESPECIFICAÇÃO: VEÍCULO TIPO PASSEIO, BICOMBUSTÍVEL, 4 PORTAS, AR CONDICIONADO, 5 OCUPANTES. LOCAÇÃO PARA FICAR À DISPOSIÇÃO DA SECRETÁRIA DE SAÚDE. COMBUSTÍVEL: CONTRATADO. MOTORISTA:CONTRATADO. MANUTENÇÃO: CONTRATADO	12	MÊS	3.800,000	R\$ 45.600,00
VALOR UNITARIO:R\$ 3.800,00(TRÊS MIL E OITOCENTOS REAIS)					
VALOR TOTAL: R\$ 45.600,00(QUARENTA E CINCO MIL E SEISSENTOS REAIS)					
67054	LOCAÇÃO DE VEÍCULO SEM MOTORISTA - SEC. DE SAÚDE 7. ESPECIFICAÇÃO: VEÍCULO TIPO PASSEIO, BICOMBUSTÍVEL, 4 PORTAS, AR CONDICIONADO, 5 OCUPANTES. LOCAÇÃO PARA FICAR À DISPOSIÇÃO DA SECRETÁRIA DE SAÚDE. COMBUSTÍVEL: CONTRATADO. MOTORISTA:CONTRATADO. MANUTENÇÃO: CONTRATADO	12	MÊS	3.800,000	R\$ 45.600,00
VALOR UNITARIO:R\$ 3.800,00(TRÊS MIL E OITOCENTOS REAIS)					
VALOR TOTAL: R\$ 45.600,00(QUARENTA E CINCO MIL E SEISSENTOS REAIS)					

PADUA EMPREENDIMENTOS EIRELI-ME CNPJ: 13.741.125/0001-14.  
 AV. MAJOR ARAUJO, Nº 525, CENTRO, GROAIRAS-CE.  
 INSCRIÇÃO MUNICIPAL: 22000664.

*NR*

*Seu M*  
*8 9*

67055	LOCAÇÃO DE VEÍCULO SEM MOTORISTA - SEC. DE SAÚDE 8. ESPECIFICAÇÃO: VEÍCULO TIPO PASSEIO, BICOMBUSTÍVEL, 4 PORTAS, AR CONDICIONADO, 5 OCUPANTES. LOCAÇÃO PARA FICAR À DISPOSIÇÃO DA SECRETÁRIA DE SAÚDE. COMBUSTÍVEL: CONTRATADO. MOTORISTA:CONTRATADO. MANUTENÇÃO: CONTRATADO	12	MÊS	3.800,000	R\$ 45.600,00
VALOR UNITARIO:R\$ 3.800,00(TRÊS MIL E OITOCENTOS REAIS)					
VALOR TOTAL: R\$ 45.600,00(QUARENTA E CINCO MIL E SEISSENTOS REAIS)					
67056	LOCAÇÃO DE VEÍCULO SEM MOTORISTA - SEC. DE SAÚDE 9. ESPECIFICAÇÃO: VEÍCULO TIPO PASSEIO, BICOMBUSTÍVEL, 4 PORTAS, AR CONDICIONADO, 5 OCUPANTES. LOCAÇÃO PARA FICAR À DISPOSIÇÃO DA SECRETÁRIA DE SAÚDE. COMBUSTÍVEL: CONTRATADO. MOTORISTA:CONTRATADO. MANUTENÇÃO: CONTRATADO	12	MÊS	3.800,000	R\$ 45.600,00
VALOR UNITARIO:R\$ 3.800,00(TRÊS MIL E OITOCENTOS REAIS)					
VALOR TOTAL: R\$ 45.600,00(QUARENTA E CINCO MIL E SEISSENTOS REAIS)					
67057	LOCAÇÃO DE VEÍCULO SEM MOTORISTA - SEC. DE SAÚDE 10. ESPECIFICAÇÃO: VEÍCULO TIPO PASSEIO, BICOMBUSTÍVEL, 4 PORTAS, AR CONDICIONADO, 5 OCUPANTES. LOCAÇÃO PARA FICAR À DISPOSIÇÃO DA SECRETÁRIA DE SAÚDE. COMBUSTÍVEL: CONTRATADO. MOTORISTA:CONTRATADO. MANUTENÇÃO: CONTRATADO	12	MÊS	3.800,000	R\$ 45.600,00
VALOR UNITARIO:R\$ 3.800,00(TRÊS MIL E OITOCENTOS REAIS)					
VALOR TOTAL: R\$ 45.600,00(QUARENTA E CINCO MIL E SEISSENTOS REAIS)					
67058	LOCAÇÃO DE VEÍCULO COM MOTORISTA - SEC. DE SAÚDE 11. ESPECIFICAÇÃO: VEÍCULO TIPO PASSEIO, BICOMBUSTÍVEL, 4 PORTAS, AR CONDICIONADO, 5 OCUPANTES. LOCAÇÃO PARA FICAR À DISPOSIÇÃO DA SECRETÁRIA DE SAÚDE. COMBUSTÍVEL: CONTRATADO. MOTORISTA:CONTRATADO. MANUTENÇÃO: CONTRATADO.	12	MÊS	3.800,000	R\$ 45.600,00
VALOR UNITARIO:R\$ 3.800,00(TRÊS MIL E OITOCENTOS REAIS)					
VALOR TOTAL: R\$ 45.600,00(QUARENTA E CINCO MIL E SEISSENTOS REAIS)					
Valor Total do Lote:					<b>R\$ 638.400,00</b>
SEISSENTOS E TRINTA E OITO MIL E QUATROCENTOS REAIS					

LOTE II - TIPO UTILITÁRIO					
ITEM	DESCRIÇÃO	QUANT.	UNIDADE	R\$ UNITARIO	R\$ TOTAL
67034	LOCAÇÃO DE VEÍCULO SEM MOTORISTA - SEC. DE GOVERNO E ARTICULAÇÃO. ESPECIFICAÇÃO: VEÍCULO TIPO UTILITÁRIO, COM CARROCERIA ABERTA.DIREÇÃO HIDRÁULICA, CÂMBIO AUTOMÁTICO.TRAÇÃO 4X4.CABINE SIMPLES, DUAS PORTAS, COM AR CONDICIONADO, MÓVIDO A ÓLEO DIESEL. LOCAÇÃO PARA FICAR À DISPOSIÇÃO DO GABINETE DA SECRETÁRIA DE GOVERNO E ARTICULAÇÃO. COMBUSTÍVEL: CONTRATANTE. MOTORISTA: CONTRATANTE. MANUTENÇÃO: CONTRATADO.	12	MÊS	R\$ 6.900,000	R\$ 82.800,00
Valor Total do Lote:					<b>R\$ 82.800,00</b>
VALOR UNITARIO: 6.900(SEIS MIL E NOVECENTOS)					
VALOR TOTAL DO LOTE R\$: OITENTA E DOIS MIL E OITOCENTOS REAIS					

PADUA EMPREENDIMENTOS EIRELI-ME CNPJ: 13.741.125/0001-14.

AV. MAJOR ARAUJO, Nº 525, CENTRO, GROAIRAS-CE.  
INSCRIÇÃO MUNICIPAL: 22000664.

ME

*Handwritten signatures and initials:*  
Jui M

**LOTE III - VEÍCULO TIPO CAMINHÃO CARGA LEVE**

ITEM	DESCRIÇÃO	QUANT.	UNIDADE	R\$ UNITARIO	R\$ TOTAL
67035	LOCAÇÃO DE VEÍCULO COM MOTORISTA - SEC. DE INFRAESTRUTURA. ESPECIFICAÇÃO: VEÍCULO DO TIPO CAMINHÃO LEVE, COM BAÚ REFRIGERADO, POTÊNCIA MÍNIMA 86CV, CAPACIDADE MÍNIMA 4 TONELADAS. LOCAÇÃO PARA FICAR À DISPOSIÇÃO DA SECRETÁRIA DE INFRAESTRUTURA. COMBUSTÍVEL: CONTRATANTE. MOTORISTA: CONTRATADO. MANUTENÇÃO: CONTRATADO.	12	MÊS	R\$ 8.900,000	R\$ 106.800,00

VALOR UNITARIO:

VALOR TOTAL R\$:

67037	LOCAÇÃO DE VEÍCULO COM MOTORISTA - SEC. DE INFRAESTRUTURA 2. ESPECIFICAÇÃO: VEÍCULO DO TIPO CAMINHÃO LEVE, AR CONDICIONADO, CAPACIDADE MÍNIMA DE CARGA 4 TONELADAS, 86CV. LOCAÇÃO PARA FICAR À DISPOSIÇÃO DA SECRETÁRIA DE INFRAESTRUTURA. COMBUSTÍVEL: CONTRATANTE. MOTORISTA: CONTRATADO. MANUTENÇÃO: CONTRATADO.	12	MÊS	R\$ 8.000,000	R\$ 96.000,00
-------	---------------------------------------------------------------------------------------------------------------------------------------------------------------------------------------------------------------------------------------------------------------------------------------------------------------------	----	-----	---------------	---------------

VALOR UNITARIO: DITO MIL REAIS

VALOR TOTAL R\$: NOVENTA E SEIS MIL REAIS

67041	LOCAÇÃO DE VEÍCULO COM MOTORISTA - SEC. DE EDUCAÇÃO 4. ESPECIFICAÇÃO: VEÍCULO DO TIPO CARGA LEVE, COM AR CONDICIONADO, COM CARROCERIA, CAPACIDADE MÍNIMA 4 TONELADAS. LOCAÇÃO PARA FICAR À DISPOSIÇÃO DA SECRETÁRIA DE EDUCAÇÃO. COMBUSTÍVEL: CONTRATANTE. MOTORISTA: CONTRATADO. MANUTENÇÃO: CONTRATADO.	12	MÊS	R\$ 7.400,000	R\$ 88.800,00
-------	-----------------------------------------------------------------------------------------------------------------------------------------------------------------------------------------------------------------------------------------------------------------------------------------------------------	----	-----	---------------	---------------

VALOR UNITARIO: SETE MIL E QUATROCENTOS

VALOR TOTAL R\$: DITENTA E DITO MIL E DITOCENTOS REAIS

Valor Total do Lote: DUZENTOS E NOVENTA E UM MIL E SEISSENTOS REAIS					R\$ 291.600,00
---------------------------------------------------------------------	--	--	--	--	----------------

**LOTE IV- VEÍCULO DO TIPO BASCULANTE**

ITEM	DESCRIÇÃO	QUANT.	UNIDADE	R\$ UNITARIO	R\$ TOTAL
67036	LOCAÇÃO DE VEÍCULO COM MOTORISTA - SEC. DE INFRAESTRUTURA I. ESPECIFICAÇÃO: VEÍCULO TIPO CAMINHÃO BASCULANTE, VOLUME MÍNIMO 12M3, COM CAVALO MECÂNICO DE CAPACIDADE MÁXIMA DE TRACÇÃO COMBINADO DE 36.000KGS, POTÊNCIA MÍNIMA 266CV, INCLUSIVE SEMIRREBOQUE COM CAÇAMBA METÁLICA, COM AR CONDICIONADO. LOCAÇÃO PARA FICAR À DISPOSIÇÃO DA SECRETÁRIA DE INFRAESTRUTURA. COMBUSTÍVEL: CONTRATANTE. MOTORISTA: CONTRATADO. MANUTENÇÃO: CONTRATADO.	12	MÊS	R\$ 8.900,000	R\$ 106.800,00

VALOR UNITARIO: DITO MIL E NOCENTOS REAIS

VALOR TOTAL R\$: CENTO E SEIS MIL E DITOCENTOS REAIS

PADUA EMPREENDIMENTOS EIRELI-ME CNPJ: 13.741.125/0001-14.  
AV. MAJOR ARAUJO, Nº 525, CENTRO, GROAIRAS-CE.  
INSCRIÇÃO MUNICIPAL: 22000664.

*NR*

*Seu M*

*BR*

67043	LOCAÇÃO DE VEÍCULO COM MOTORISTA - SEC. DE INFRAESTRUTURA 3. ESPECIFICAÇÃO: VEÍCULO TIPO CAMINHÃO BASCULANTE, VOLUME MÍNIMO 12M3, COM CAVALO MECÂNICO DE CAPACIDADE MÁXIMA DE TRACÇÃO COMBINADO DE 36.000KG, POTÊNCIA MÍNIMA 266CV, INCLUSIVE SEMIRREBOQUE COM CAÇAMBA METÁLICA, COM AR CONDICIONADO. LOCAÇÃO PARA FICAR À DISPOSIÇÃO DA SECRETÁRIA DE INFRAESTRUTURA. COMBUSTÍVEL: CONTRATANTE. MOTORISTA: CONTRATADO. MANUTENÇÃO: CONTRATADO.	12	MÊS	R\$ 8.900,000	R\$ 106.800,00
-------	-------------------------------------------------------------------------------------------------------------------------------------------------------------------------------------------------------------------------------------------------------------------------------------------------------------------------------------------------------------------------------------------------------------------------------------------------	----	-----	---------------	----------------

VALOR UNITARIO: OITO MIL E NOCENTOS REAIS

VALOR TOTAL R\$: CENTO E SEIS MIL E OITOCENTOS REAIS

Valor Total do Lote: DUZENTOS E TREZE MIL E SEISSENTOS REAIS

R\$ 213.600,00

**LOTE V - VEÍCULOS DE PASSEIO 7 LUGARES**

ITEM	DESCRIÇÃO	QUANT.	UNIDADE	R\$ UNITARIO	R\$ TOTAL
67040	LOCAÇÃO DE VEÍCULO COM MOTORISTA - SEC. DE EDUCAÇÃO 3. ESPECIFICAÇÃO: VEÍCULO TIPO PASSEIO, BICOMBUSTÍVEL, 7 OCUPANTES, AR CONDICIONADO. LOCAÇÃO PARA FICAR À DISPOSIÇÃO DA SECRETÁRIA DE EDUCAÇÃO. COMBUSTÍVEL: CONTRATANTE. MOTORISTA: CONTRATADO. MANUTENÇÃO: CONTRATADO.	12	MÊS	R\$ 5.650,000	R\$ 67.800,00

VALOR TOTAL R\$ CINCO MIL SEISSENTOS E CINQUENTA REAIS

Valor Total do Lote: SESENTA E SETE MIL E OITOCENTOS REAIS

R\$ 67.800,00

**LOTE VII - TRANSPORTE ESTUDANTES UNIVERSITÁRIO RUSSAS**

ITEM	DESCRIÇÃO	QUANT.	UNIDADE	R\$ UNITARIO	R\$ TOTAL
67046	LOCAÇÃO DE VEÍCULO COM MOTORISTA - SEC. DE EDUCAÇÃO 8. ESPECIFICAÇÃO: VEÍCULO TIPO ÔNIBUS RODOVIÁRIO. CAPACIDADE MÍNIMA 53 LUGARES. LOCAÇÃO POR QUILOMETRO RODADO, PARA REALIZAR TRANSPORTE DE ESTUDANTES UNIVERSITÁRIOS. ROTA: JAGUARUANA/RUSSAS. TURNO: MANHÃ. QUANTIDADE MÉDIA ANUAL. COMBUSTÍVEL: CONTRATADO. MOTORISTA: CONTRATADO. MANUTENÇÃO: CONTRATADO.	25.344	QUILOMETRO	R\$ 5,90	R\$ 149.529,60

VALOR UNITARIO: CINCO REAIS E NOVENTA CENTAVOS

Valor Total do Lote: CENTO E QUARENTA E NOVE MIL E QUINHENTOS E VINTE E NOVE REAIS E SESSENTA CENTAVOS

R\$ 149.529,60

**LOTE VIII - TRANSPORTE ESTUDANTES UNIVERSITÁRIO JAGUARUANA**

ITEM	DESCRIÇÃO	QUANT.	UNIDADE	R\$ UNITARIO	R\$ TOTAL
------	-----------	--------	---------	--------------	-----------

PADUA EMPREENDIMENTOS EIRELI-ME CNPJ: 13.741.125/0001-14.  
 AV. MAJOR ARAUJO, Nº 525, CENTRO, GROAIRAS-CE.  
 INSCRIÇÃO MUNICIPAL: 22000664.

*NR*

*M*

*Lucas*

*so*  
*A*

67047	LOCAÇÃO DE VEÍCULO COM MOTORISTA - SEC. DE EDUCAÇÃO 9. ESPECIFICAÇÃO: VEÍCULO TIPO ÔNIBUS RODOVIÁRIO. CAPACIDADE MINÍMA 53 LUGARES. LOCAÇÃO POR QUILOMETRO RODADO, PARA REALIZAR TRANSPORTE DE ESTUDANTES UNIVERSITÁRIOS. ROTA: SÃO JOSÉ/GIQUI/BARREIRA DOS VIANAS: NOITE. QUANTIDADE MÉDIA ANUAL. COMBUSTÍVEL: CONTRATADO. MOTORISTA: CONTRATADO. MANUTENÇÃO: CONTRATADO.	10.560	QUILOMETRO	R\$	5,90	R\$ 62.304,00
VALOR UNITARIO : CINCO REAIS E NOVENTA CENTAVOS						
Valor Total do Lote: SESENTA E DOIS MIL E TREZENTOS E QUATRO REAIS						R\$ 62.304,00

VALOR GLOBAL DOS LOTES I, II, III, IV, V, IIV, IIIV: R\$ 1.506.033,60 (UM MILHÃO QUINHENTOS E SEIS MIL E TRINTA E TRES REAIS E SESSENTA CENTAVOS)

**EXECUÇÃO DOS SERVIÇOS:**

Início da execução dos serviços: A partir da data de assinatura da Ordem de Serviço, conforme definido no Edital do Pregão Presencial Nº 025/2017 - PP e seus anexos.

**VALIDADE DA PROPOSTA:**

Prazo de validade: 60 (sessenta) dias, a partir da presente data.

**COMPOSIÇÃO DOS PREÇOS:**

Nos preços propostos acima estão incluídos todas as despesas, frete, tributos e demais encargos de qualquer natureza incidentes sobre o objeto deste Pregão.

**DECLARAÇÃO:**

Esta empresa declara estar ciente de que a apresentação da presente proposta implica na plena aceitação das condições estabelecidas no Edital do Pregão Presencial Nº 025/2017 - PP e seus anexos.

Atenciosamente,

*M. J. J. J.*

PADUA EMPREENDIMENTOS EIRELI-ME CNPJ: 13.741.125/0001-14.  
 AV. MAJOR ARAUJO, Nº 525, CENTRO, GROAIRAS-CE.  
 INSCRIÇÃO MUNICIPAL: 22000664.

*NO*

*8 8*

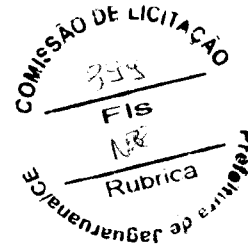

O licitante declara que, nos valores apresentados acima, estão inclusos todos os tributos, encargos trabalhistas, previdenciários, fiscais e comerciais, taxas, fretes, seguros, deslocamentos de pessoal, custos e demais despesas que possam incidir sobre o fornecimento licitado, inclusive a margem de lucro.

O LICITANTE DECLARA QUE nos preços oferecidos estão incluídas todas as despesas incidentes sobre a execução do fornecimento referentes a frete, tributos e demais ônus atinentes à fabricação, garantia, transporte, pessoal e entrega do objeto.

PROPONENTE: PÁDUA EMPREENDIMENTOS EIRELI ME

CNPJ: 17.140.415/0001-63

ENDEREÇO: RUA MAJOR ARAÚJO Nº 545 BAIRRO: CENTRO

VALIDADE DA PROPOSTA: 60 (SESSENTA) DIAS.

Fone: (85) 9.8778-9486

Banco: BRADESCO Agência N.º 0743-9 Conta Corrente n.º: 3269-7

inscrição municipal: 22000664

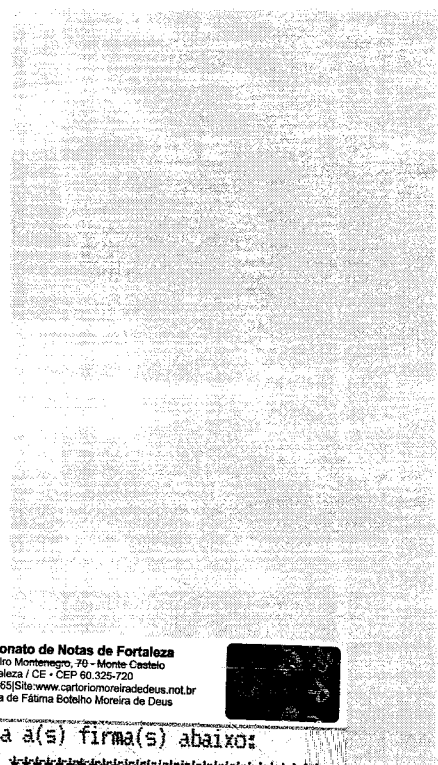

GROAIRAS, 05 DE MAIO DE 2017.



*GABRIEL*

GABRIEL ILARIO DA SILVA  
CPF. 607.437.123-74  
REPRESENTANTE LEGAL

**MD** CARTÓRIO  
**Moreira  
de Deus**

10º Tabelionato de Notas de Fortaleza  
Rua Casimiro Montenegro, 76 - Monte Castelo  
Fortaleza / CE - CEP 60.325-720  
Fone(85) 3223-9565/Site:www.cartoriomoreiradeus.net.br  
Tabelião: Maria de Fátima Botelho Moreira de Deus



Reconheço por Semelhança a(s) firma(s) abaixo:  
GABRIEL ILARIO DA SILVA \*\*\*\*\*  
Dou fé.  
Fortaleza, 08/05/2017 17:02:18 32556  
Em testemunho da verdade.  
Maria de Fátima Botelho Moreira de Deus - Tabelião

Confirmação digital do documento: setodigital.tjce.jus.br/portal



*M*  
*du*

PADUA EMPREENDIMENTOS EIRELI-ME CNPJ: 13.741.125/0001-14.  
AV. MAJOR ARAUJO, Nº 525, CENTRO, GROAIRAS-CE.  
INSCRIÇÃO MUNICIPAL: 22000664.

*NB*

*9*  
*8*