

2 PROGRAMAÇÃO DAS JUNTAS - PISO INDUSTRIAL
ESCALA: 1/150

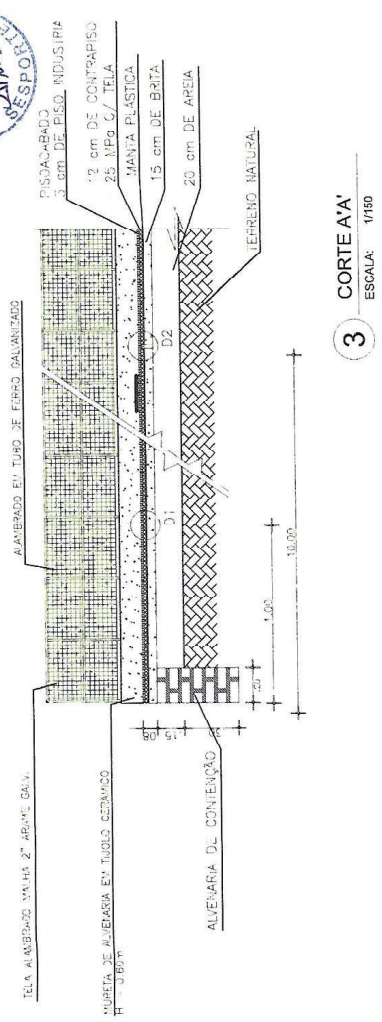

3 CORTE A-A
ESCALA: 1/150

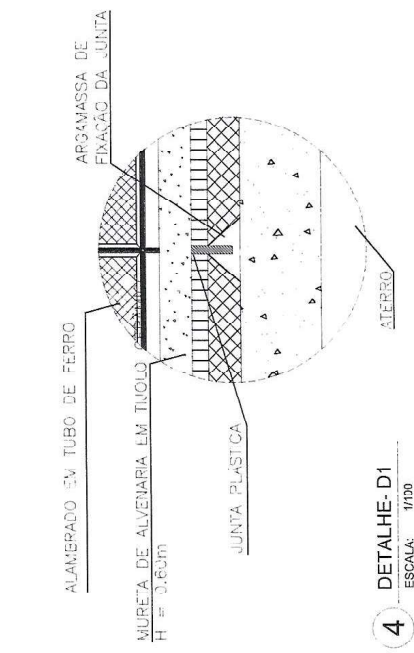

4 DETALHE-D1
ESCALA: 1/100

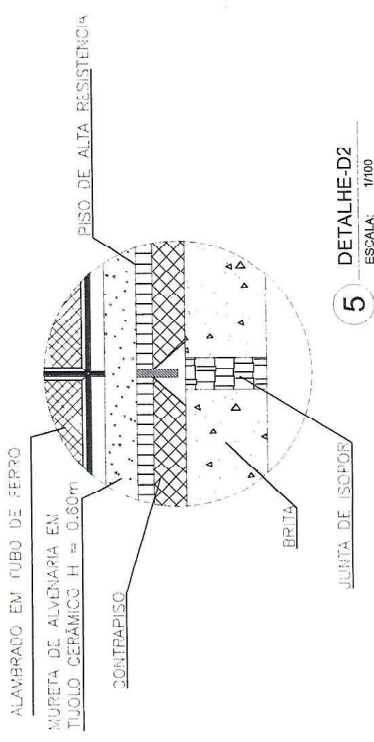

5 DETALHE-D2
ESCALA: 1/100

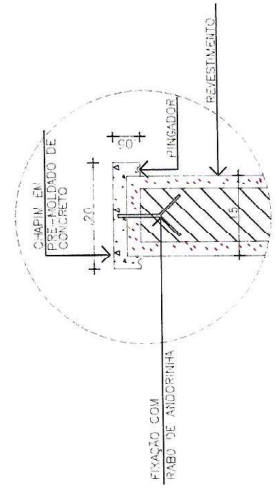

6 DETALHE CHAPIM ARGUBANCADA
ESCALA: 1/100

Eng. Civil - **Maíra Alves Feijó**
CREA: CE 48.741-0
RNP: 006030398-8

PROJETO: CENTRO POLIESPORTIVO LUIZ EUDIBERTO DE CARVALHO	ASSUNTO: DETALHES PADRÃO - QUADRA POLIESPORTIVA	DESENHISTA: MARIO VIANA	ESCALA: INDICADA
RESPONSÁVEL TÉCNICO: CARLOS ALEX PEREIRA MORAIS CREA: 10804-D	LOCALIZAÇÃO: SEDE / JAGUARUANA	DESENHO Nº.: QD. POL. - 02	
Prefeitura Municipal de Jaguaruama - CE Praça Adolfo Francisco de Brito - 514 - Centro, Cep: 60.823-700 Fone: 01616-3507(031)=7 5.776 (036) 3418 1738		JAGUARUANA PERNAMBUCO	

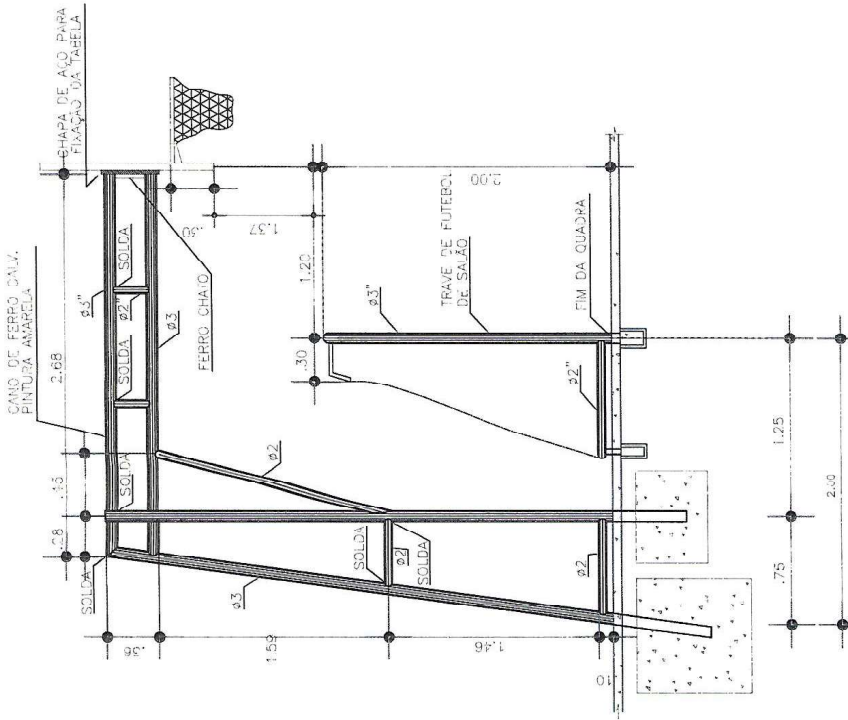

8 ESTRUTURA METÁLICA BASQUETE- VISTA LATERAL
ESCALA: 1/75

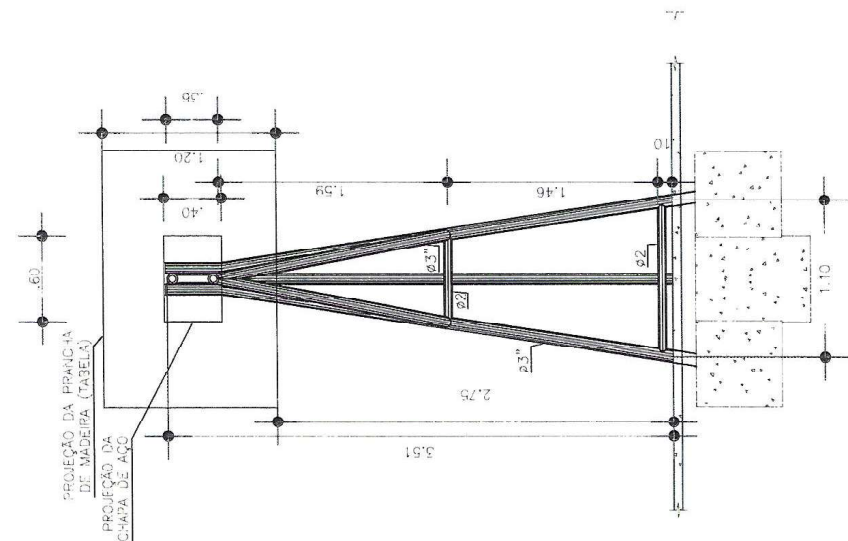

7 ESTRUTURA METÁLICA BASQUETE- VISTA FRONTAL
ESCALA: 1/75

Eng. Civil: **Malisa Alves Feijó**
CREA-CE 38444-0
RNP: 060493868-8

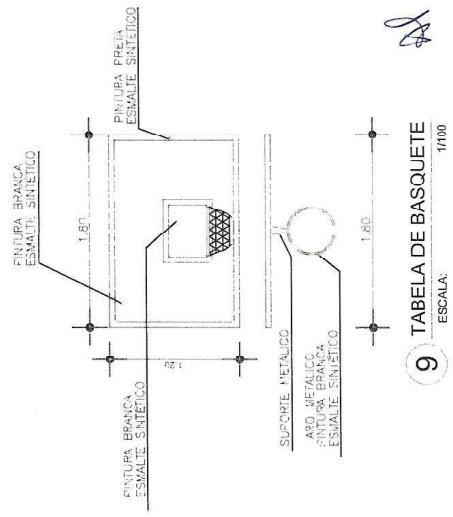

9 TABELA DE BASQUETE
ESCALA: 1/100

PROJETO: CENTRO POLIESPORTIVO LUIZ EUDIBERTO DE CARVALHO	ASSUNTO: DETALHES PADRÃO - QUADRA POLIESPORTIVA	PREFEITURA MUNICIPAL DE JAGUARUANA - CE	DESENHISTA: MARCIO VIANA	ESCALA: INDICADA
RESPONSÁVEL TÉCNICO: CARLOS ALEX FREIRE MORAIS CREA: 406240	LOCALIZAÇÃO: SEDE / JAGUARUANA	JAGUARUANA - PIAUÍ	DESTINHO Nº.: Q.D. POL. - 03	
DATA: ABR/2014		Projeto: 4403 - Prefeitura de Jaguaruana 414 - Cerveja Cop. 60 833-000 CNPJ: 07.615.750/0031-77 Fone: (085) 3418.1258		

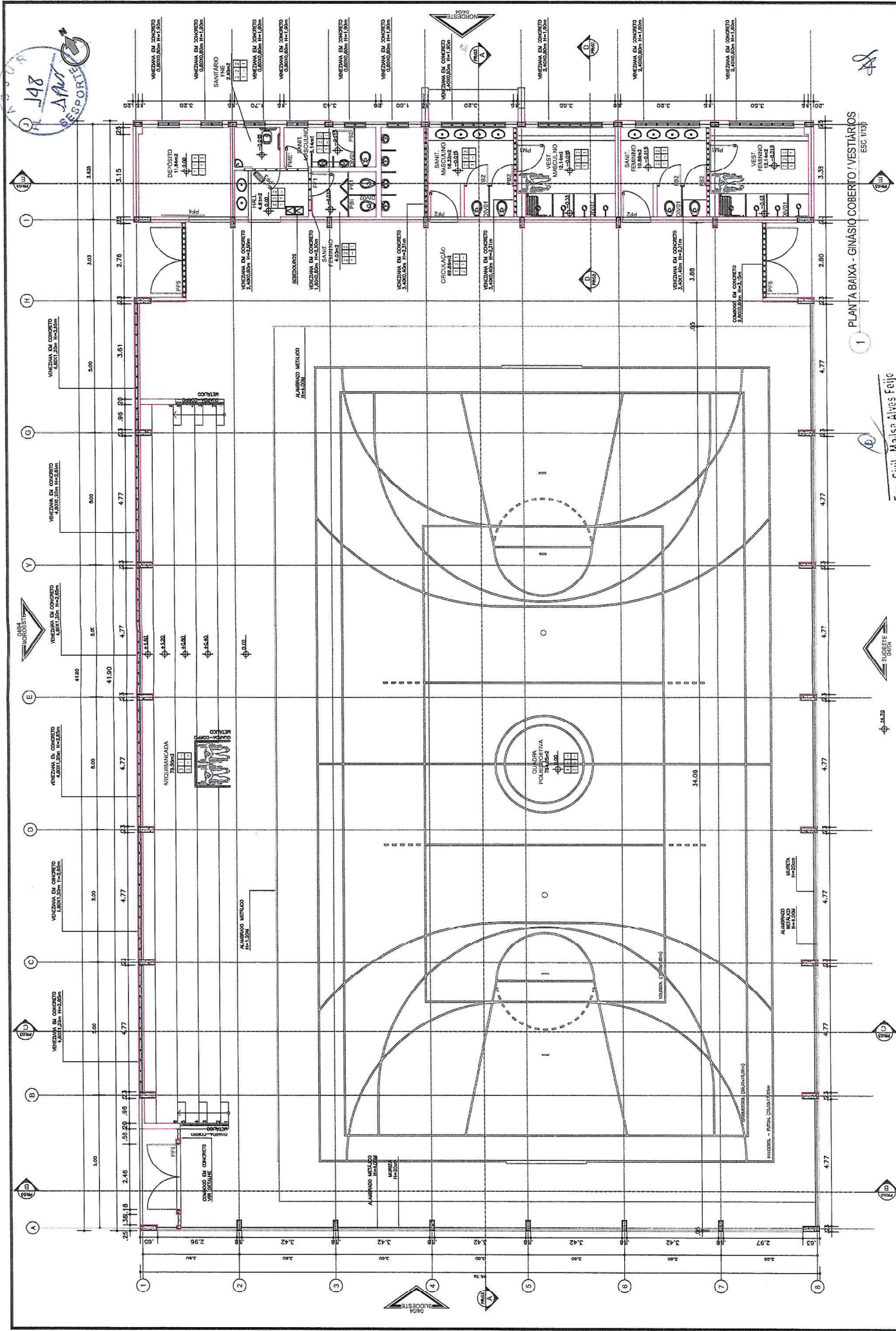

1 PLANTA BAIXA - GINÁSIO COBERTO / VESTIÁRIOS ESC: 1/100

DESENHISTA: MARGO VAVA
 ESCALA: 1/130
 DET. ARQ. C/N. -02

Eng. Civil - Maitisa Alves Feijó
 CREA-CE 38.441-0
 PREFEITURA MUNICIPAL DE JAGUARUANA - CE
 Proj. Arq. Técnica de Rocio - 04 - Centro. C/n. 02.833-00
 Q120: 07.616.59/0031-37 - rma: (86) 3.116.1258
 JAGUARUANA - CEARÁ

ASSUNTO: CENTRO POLIESPORTIVO
 ARQ. GINÁSIO COBERTO C/ VESTIÁRIOS
 LOCALIZAÇÃO: SEDE / JAGUARUANA - CENTRO
 DATA: ABR/2014

PROJETO: CENTRO POLIESPORTIVO
 LUIZ EUDIBERTO DE CARVALHO
 RESPONSÁVEL TÉCNICO: CARLOS ALEX PEREIRA MORAIS CREA: 40.824-D

FL. 149
 10.03.2014
 FORTE

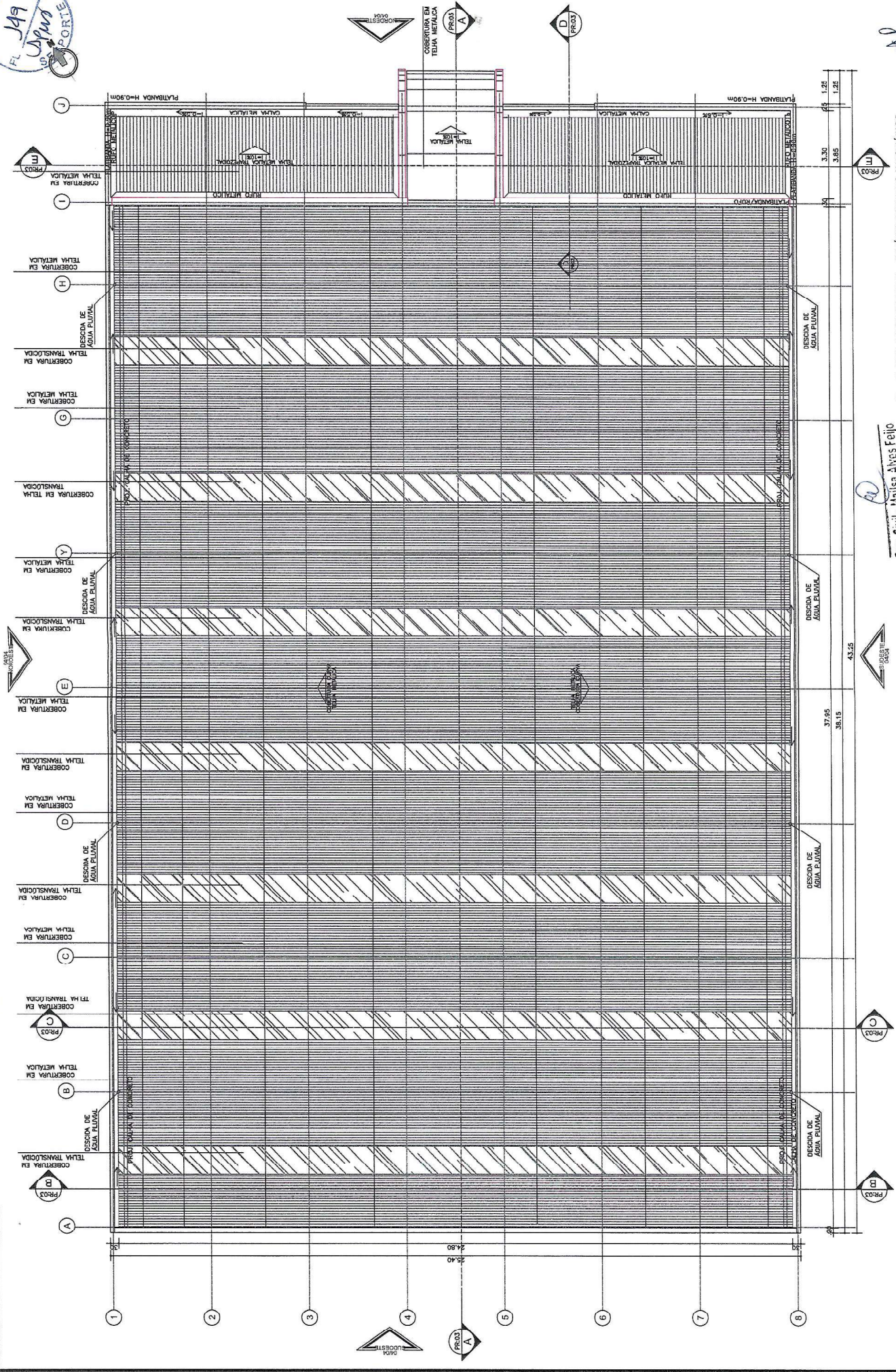

3 PLANTA DE COBERTURA - GINÁSIO COBERTO / VESTIÁRIOS
 ESC. 108

Eng. Civil - Malisa Alves Feljo
 CRE-A-CE 38.2-1-0
 RNP: 060403088-8

PROJETO:	CENTRO POLIESPORTIVO LUIZ EUDIBERTO DE CARVALHO	ASSUNTO:	PLANTA DE COBERTURA GINÁSIO	DESENHISTA:	MARCO VIANA 1/135	ESCALA:	1/135
RESPONSÁVEL TÉCNICO:	CARLOS ALEX REPEIRA MORAIS, CREM: 40824D	LOCALIZAÇÃO:	SEDE / JAGUARUANA - CENTRO	DESEJO Nº:		ARQ. C/N.	--03
		DATA:	ABR/2014				

PREFEITURA MUNICIPAL DE JAGUARUANA - CE
 Praça Almirante Francisco de Ruyter, 814 - Centro, Cid. 62.913-000
 CNPJ: 07.915.750/0001-77 - Fone: (084) 3194.1198
 RNP: 060403088-8



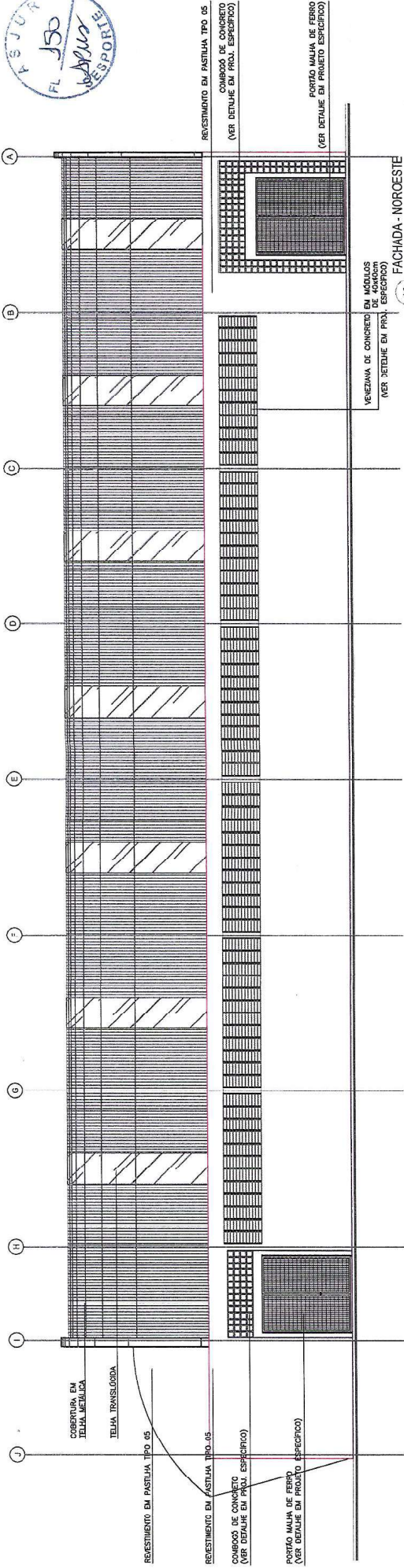

10 FACHADA - NOROESTE
GINÁSIO COBERTO / VESTIÁRIOS
ESC. 1:125

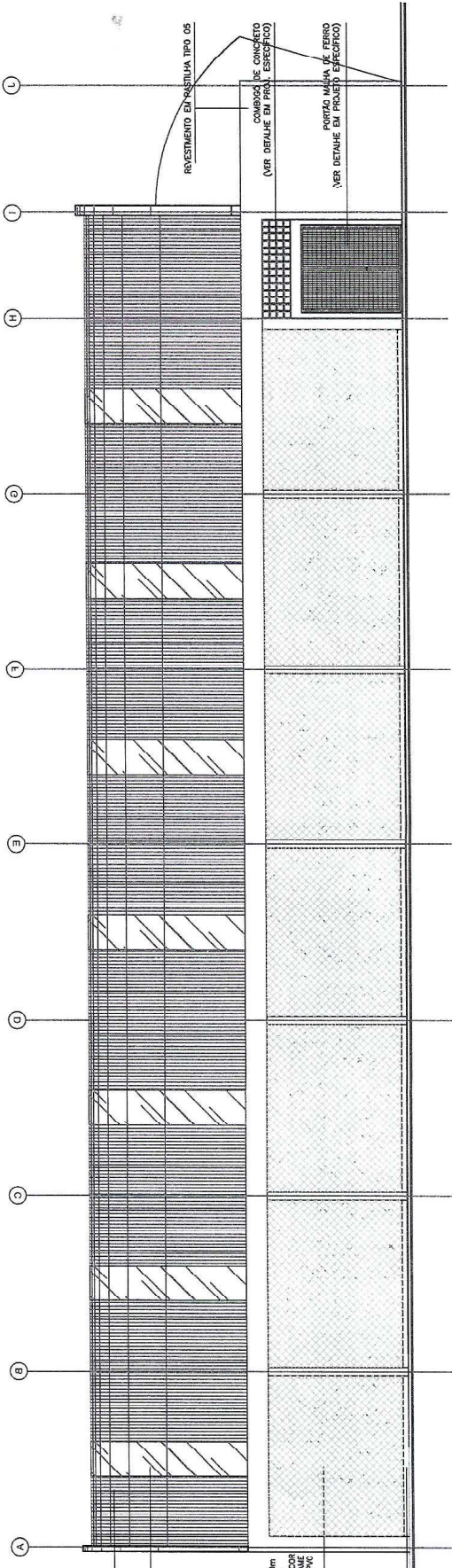

11 FACHADA - SUDESTE
GINÁSIO COBERTO / VESTIÁRIOS
ESC. 1:125

OBSERVAÇÕES GERAIS

01- MEDIDAS EM METRO.
02- TODAS AS DIMENSÕES DEBEM SER PROPOSTAMENTE CONFERIDAS NA OBRA.
03- TODAS AS DIMENSÕES DEBEM SER CONFERIDAS COM O CONTRANTE POR CADAÇO DA OBRA.
04- SANITÁRIOS E COPAS TERÃO Piso REBAIXADO EM 0,02m EM RELAÇÃO AO NÍVEL DO PAVIMENTO.

REFERÊNCIA DE NÍVEL: NÍVEL ϕ_{00} = ODTA ϕ_{00}

LEGENDA - T POS DE FECHAMENTOS

ALVENARIA DE BLOCOS
ESTRUTURA DE CONCRETO

Eng. Civil - Malisa Alves F.º.
CREA-CE 38-311-0
RNP: 060493888-8

AS

PROJETO: CENTRO POLIESPORTIVO LUIZ EUDIBERTO DE CARVALHO	ASSUNTO: DET. ARC. -- FACHADAS GINÁSIO	DESENHISTA: MARGO MATA	ESCALA: 1/1,35
RESPONSÁVEL TÉCNICO: CARLOS ALEX PEREIRA MORAIS CREA: 40824D	LOCALIZAÇÃO: SEDE / JAGUARUANA - CENTRO	DESENHO Nº: -	ARQ. CIN. - 08
	DATA: ABR/2014	PREFEITURA MUNICIPAL DE JAGUARUANA - CE	
		JAGUARUANA	
		<small>Projeto Assista Engenharia de Projetos - 2014 - Centro, Cep: 67.813-160 CNPJ: 06.015.759/0001-37 - Fone: (38) 3418.1258</small>	



OBSERVAÇÕES GERAIS

- 01- MEDIDAS EM METRO.
- 02- TODAS AS MEDIDAS DEVERÃO SER RIGOROSAMENTE CONFERIDAS NA OBRA.
- 03- TODAS AS ESPECIFICAÇÕES DEVERÃO SER CONFERIDAS COM O CONTRATANTE POR COPIA DA OBRA.
- 04- SANITÁRIOS E COPAS TERÃO FISO RELEVADO EM 0,02m EM RELAÇÃO AO NÍVEL DO PAVIMENTO.

REFERÊNCIA DE NÍVEL: NÍVEL $\phi_{0,00}$ = COTA $\phi_{0,00}$

LEGENDA - TIPOS DE FECHAMENTOS

- ALVENARIA DE BLOCOS
- ESTRUTURA DE CONCRETO

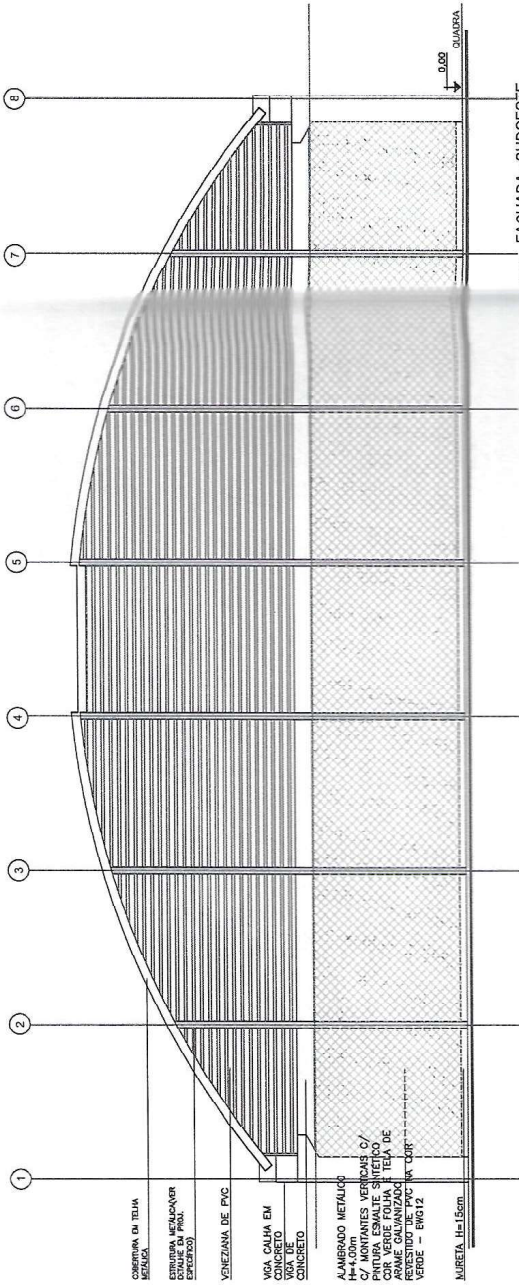

12 FACHADA - SUDESTE
GINÁSIO COBERTO / VESTIÁRIOS
ESC. 1/125

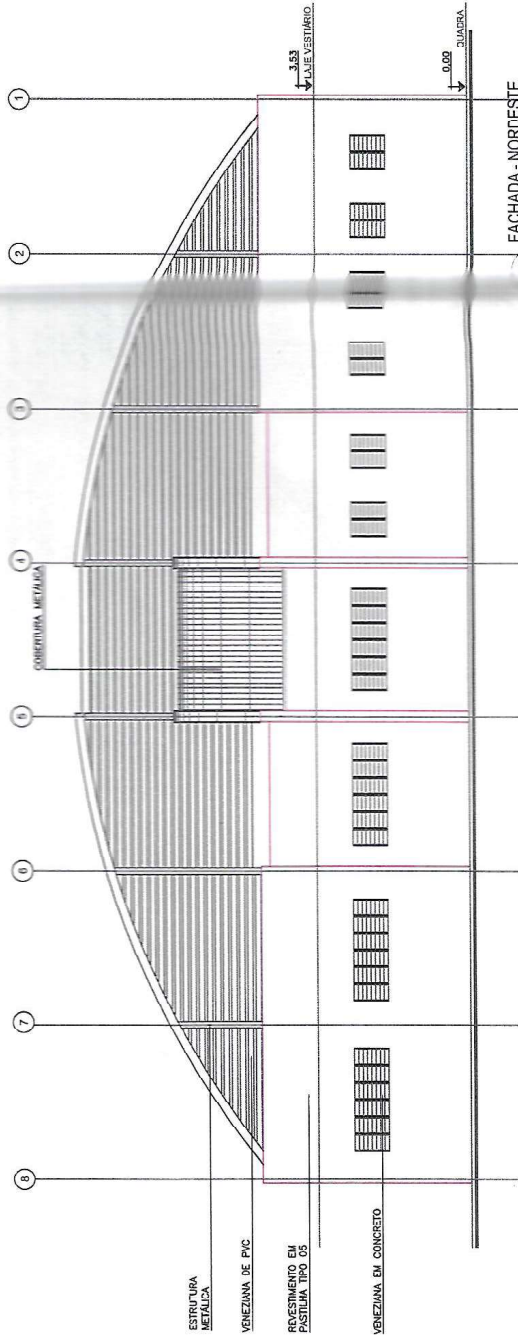

13 FACHADA - NORDESTE
GINÁSIO COBERTO / VESTIÁRIOS
ESC. 1/125

M

Eng. Civil - Maitisa Alves Feijó
CREA-CE 38.471-0
RNP: 060-453888-8

AA

PROJETO: CENTRO POLIESPORTIVO LUIZ EUDIBERTO DE CARVALHO	ASSUNTO: DET. ARO. -- FACHADAS GINÁSIO	DESENHISTA: MARGO VIANA	ESCALA: 1/125
RESPONSÁVEL TÉCNICO: CARLOS ALEX PEREIRA MORAIS CREA: #0824D	LOCALIZAÇÃO: SEDE / JAGUARUANA - CENTRO	DESEIHO Nº: -	ARQ. G.N. --09
DATA: ABR/2014	PREFEITURA MUNICIPAL DE JAGUARUANA - CE	Prop. Sábulo Troncoso do Rocha 102 - Centro, Cep. 65.813 - 000 JICA: 07.615.752/2009-71 Fone: (084) 3418 1558	
	JAGUARUANA		

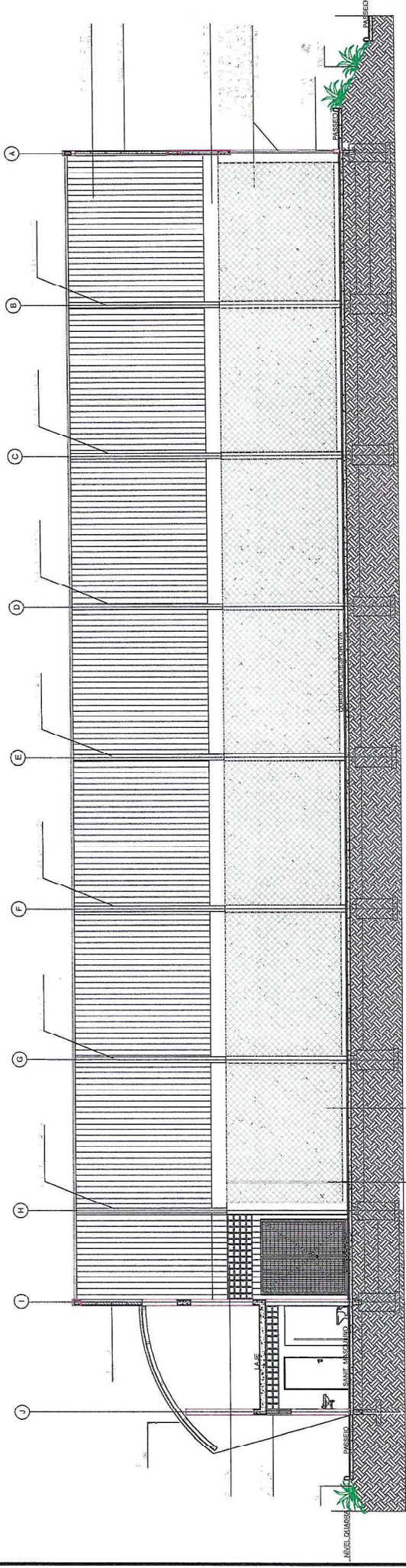

5 CORTE AA / GINÁSIO COBERTO / VESTIÁRIOS
ESC. 1/100

OBSERVAÇÕES GERAIS

- 01- MEDIDAS EM METRO. CASO SEJA NECESSÁRIO CONFERIR NAS OBRAS.
- 02- TODAS AS ESPECIFICAÇÕES DEVEM SER CONFIRMADAS COM O CONTRATANTE POR OCASIÃO DA OBRA.
- 04- SANITÁRIOS E COZINHAS TERÃO PISO REBAIXADO EM 0,02m EM RELAÇÃO AO NÍVEL DO PAVIMENTO.

REFERÊNCIA DE NÍVEL: NÍVEL. ϕ_{base} = 0,07 ϕ_{base}

LEGENDA - TIPOS DE FECHAMENTOS

- ALVENARIA DE BLOCOS
- ESTRUTURA DE CONCRETO

Eng. Civil - Malissa Alves Feijó
CREA-CE 38441-3
RNP: 0604938888

PROJETO:	CENTRO POLIESPORTIVO LUIZ EUDIBERTO DE CARVALHO	ASSUNTO:	CORTE S. GINÁSIO	DET. ARQ.:	CE	DESENHISTA:	MARCELO VIANA	ESCALA:	1/100
RESPONSÁVEL TÉCNICO:	CARLOS ALEX PEREIRA MORAIS, CREA: 408240	LOCALIZAÇÃO:	SEDE / JAGUARUANA - CENTRO	DATA:	ABR/2014	DESENHO Nº:		ARQ. CIN.:	-05
				PREFEITURA MUNICIPAL DE JAGUARUANA - CE Praça Apólo Francisco da Rocha, 14 - Centro, Cep: 67.813-000 Fone: (07) 616.750/(021) 377.7096 (CIB) 3478.1131		PREFEIT. M. DE JAGUARUANA 15.11.2014			

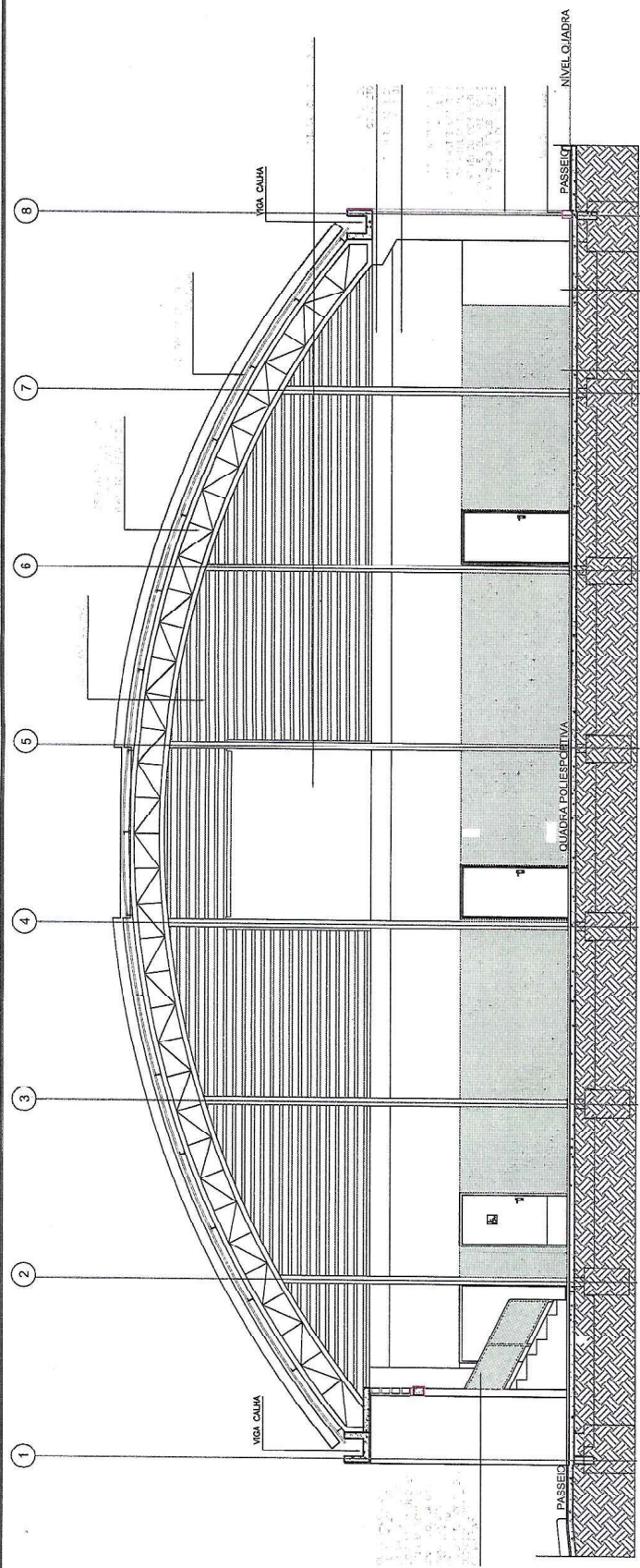

6 CORTE B-B / GINÁSIO COBERTO / VESTIÁRIOS
ESC. 1/100

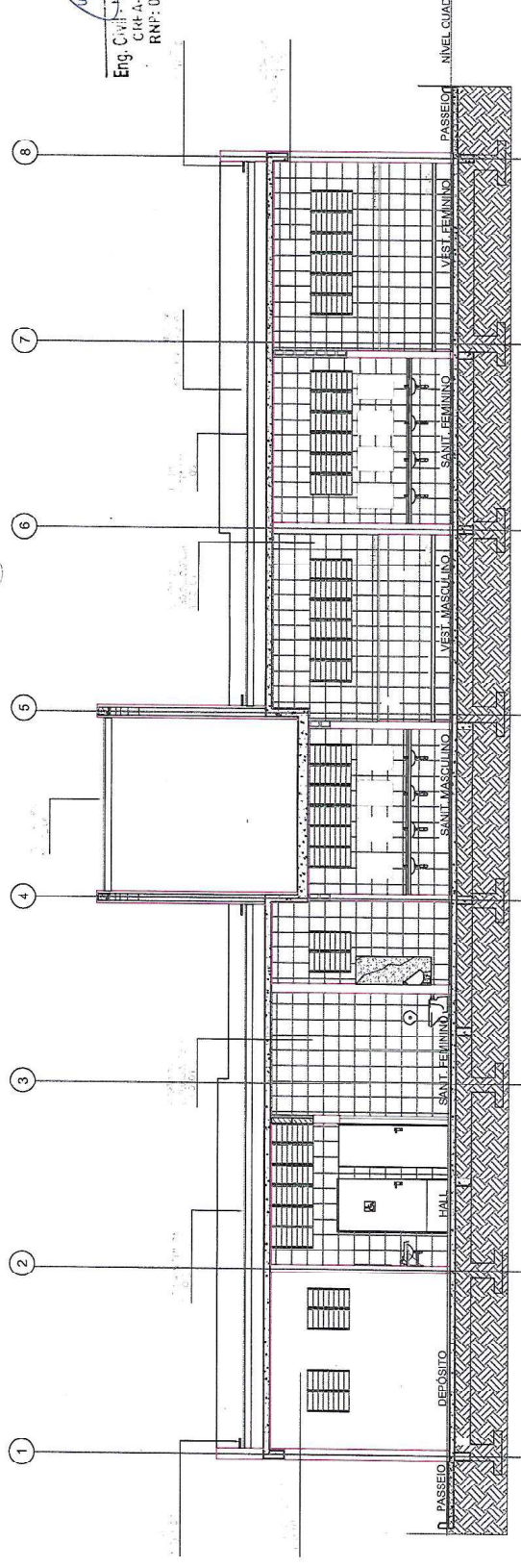

9 CORTE E-E / GINÁSIO COBERTO / VESTIÁRIOS
ESC. 1/100

Eng. Civil - Arquiteto: Alves Feijo
CRF A-CE 38.551-0
RNP: 060493888-8

PROJETO: CENTRO POLIESPORTIVO LUIZ EUDIBERTO DE CARVALHO RESPONSÁVEL TÉCNICO: CARLOS ALEX PEREIRA MORAIS CREA: 408240	ASSUNTO: DET. ARO. - CORTE'S GINÁSIO	DESEMNHISTA: MARCO VIANA INDICADA	ESCALA: INDICADA
	LOCALIZAÇÃO: SEDE / JAGUARUANA - CENTRO	DATA: ABR / 2014	DESEMNHISTA Nº: ARQ. GIN. --06



PREFEITURA MUNICIPAL DE JAGUARUANA - CE
 Proj. Arq. Francisco de Rêgo Rêgo - Zênite, Cx. 45.893-000
 CEP: 07103-750/CE/07103-750 - Fone: (086) 346 1234

AA



PREFEITURA DE
JAGUARUANA
UMA VIDA NOVA

PREFEITURA MUNICIPAL DE JAGUARUANA - CE

Praça Adolfo Francisco da Rocha 404 - Centro. Cep: 62.823-000
Fone: (085) 3418 1288

PROJETO BÁSICO DE CONSTRUÇÃO DO CENTRO POLIESPORTIVO LUIZ EUDIBERTO DE CARVALHO

HIDRÁULICO E SANITÁRIO / GINÁSIO

PLANTA BAIXA, ISOMÉTRICOS E DETALHES GERAIS



Eng. Civil - Malisa Alves Feijó
CREA-CE 38441-3
RNP: 050493868-8

ABR / 2014

REV. 010

